

Centro
Universitario
Cardenal
Cisneros

Encuestas docentes

2024-25

Titulaciones de Grado
Modalidad presencial

Encuestas docentes 2024-25

- Los resultados son referentes a las titulaciones de Grado, modalidad presencial: Educación Social, Educación Infantil, Educación Primaria y Psicología.
- En el índice de participación no se han tenido en cuenta las asignaturas optativas. Se remite al informe propio de dichas asignaturas.
- La valoración va del 1 al 10
- Resultados:
 - Cuestiones generales CUCC
 - Cuestiones sobre las asignaturas
 - Cuestiones sobre los profesores

Índice de participación

	1°	2°	3°	4°	Titulación
Educación Social	54,40%	36,96%	29,92%		40,42%
Educación Infantil	55,77%	55,92%	48,91%	41,32%	50,48%
Educación Infantil Bilingüe	41,92%	45,71%	66,69%	53,11%	51,85%
Educación Primaria	29,97%	36,42%	38,31%	27,78%	32,12%
Educación Primaria Bilingüe	48,30%	33,30%	53,04%	42,41%	44,26%
Psicología	45,57%	45,27%	30,01%	43,04%	40,95%

Titulaciones de Grado modalidad presencial

Cuestiones generales sobre el CUCC

1. Las aulas tienen buenas condiciones (visibilidad, sonoridad, espacio, luz...)
2. Las instalaciones del Centro son adecuadas
3. Los recursos materiales para la docencia son suficientes y adecuados
4. Las actividades, jornadas interdisciplinarias, concursos, exposiciones, etc., contribuyen a mi formación
5. Valoro positivamente al Centro Universitario, como centro privado de orientación cristiana
6. En general estoy satisfecho con la atención recibida en el C.U. Cardenal Cisneros

Cuestiones generales sobre el CUCC

1. Las aulas tienen buenas condiciones (visibilidad, sonoridad, espacio, luz,...).

	1°			2°			3°			4°			Titulación		
	N	Media	DT	N	Media	DT	N	Media	DT	N	Media	DT	N	Media	DT
Educación Social	37	9,08	1,21	40	8,85	1,23	10	5,60	2,76				87	8,57	1,81
Educación Infantil	84	8,98	1,23	98	8,67	1,58	104	8,73	1,87	19	8,89	1,37	305	8,79	1,59
Educación Primaria	20	9,25	1,02	50	8,74	1,58	71	8,97	1,36	6	9,33	0,82	147	8,95	1,38
Educación Infantil Bilingüe	4	9,75	0,50	15	8,40	2,10	23	9,09	1,28	12	8,50	1,78	54	8,81	1,64
Educación Primaria Bilingüe	52	9,46	0,75	37	9,05	1,29	50	9,48	0,76	18	9,06	1,11	157	9,32	0,96
Psicología	145	8,84	1,32	143	9,40	0,86	37	8,92	1,23	37	9,05	1,35	362	9,09	1,18
Total	342	9,03	1,21	383	9,00	1,35	295	8,86	1,66	92	8,97	1,34	1112	8,97	1,40

Cuestiones generales sobre el CUCC

1. Las aulas tienen buenas condiciones (visibilidad, sonoridad, espacio, luz,...).

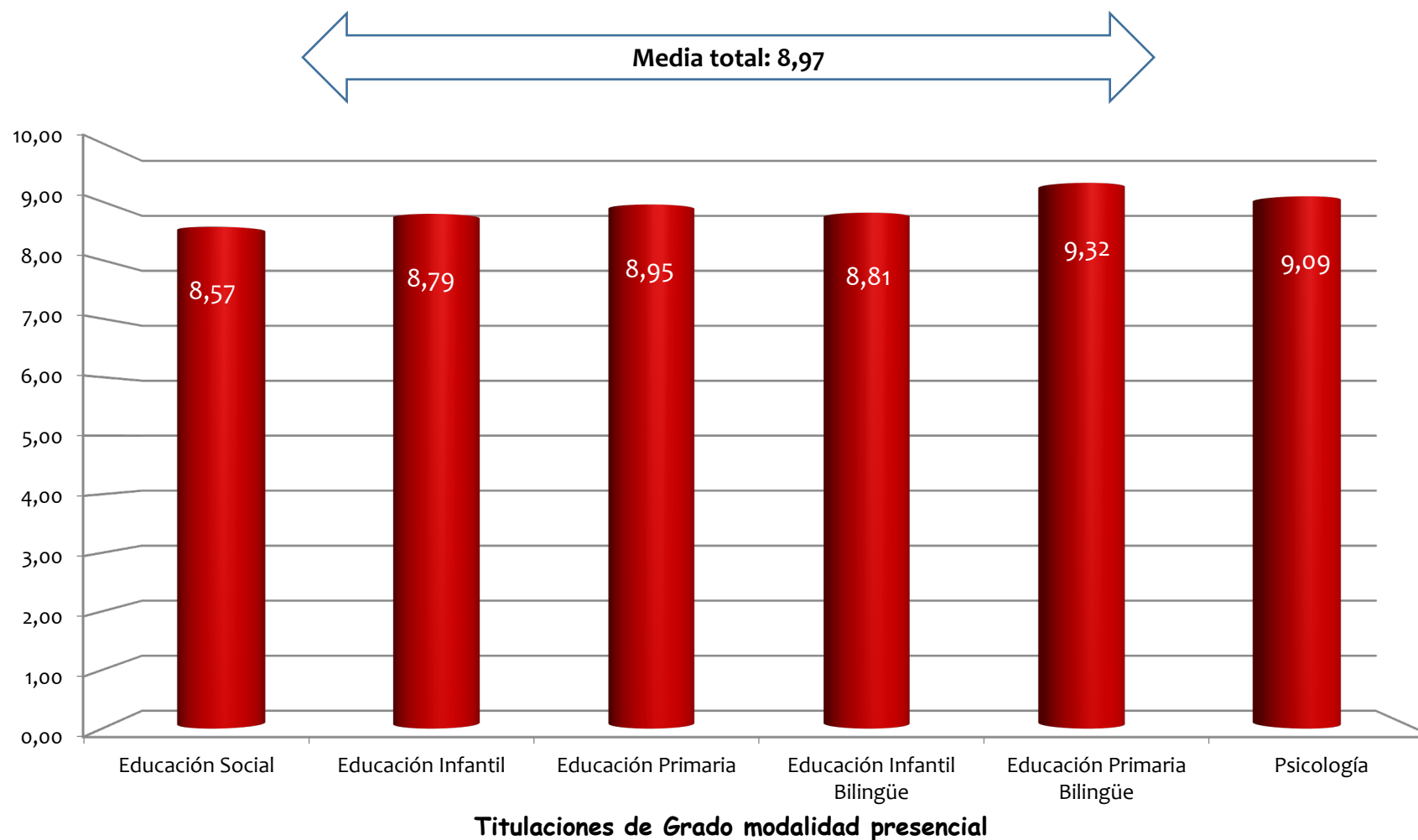

Cuestiones generales sobre el CUCC

2. Las instalaciones del Centro son adecuadas.

	1°			2°			3°			4°			Titulación		
	N	Media	DT	N	Media	DT	N	Media	DT	N	Media	DT	N	Media	DT
Educación Social	37	8,95	1,81	40	8,80	1,30	10	7,00	2,94				87	8,66	1,85
Educación Infantil	84	9,25	0,93	98	8,86	1,36	103	8,87	1,67	19	8,68	1,42	304	8,96	1,39
Educación Primaria	20	9,15	0,93	50	8,68	1,73	71	8,90	1,30	6	8,50	1,64	147	8,84	1,43
Educación Infantil Bilingüe	4	9,50	0,58	15	8,87	1,41	23	8,74	2,16	12	8,50	1,73	54	8,78	1,78
Educación Primaria Bilingüe	52	9,48	0,96	37	9,24	0,95	50	9,64	0,56	18	9,00	1,03	157	9,42	0,88
Psicología	145	9,28	0,96	143	9,27	1,03	37	8,86	1,36	37	9,22	1,18	362	9,23	1,06
Total	342	9,26	1,08	383	9,02	1,28	294	8,94	1,58	92	8,92	1,32	1111	9,06	1,32

Titulaciones de Grado modalidad presencial

Cuestiones generales sobre el CUCC

2. Las instalaciones del Centro son adecuadas.

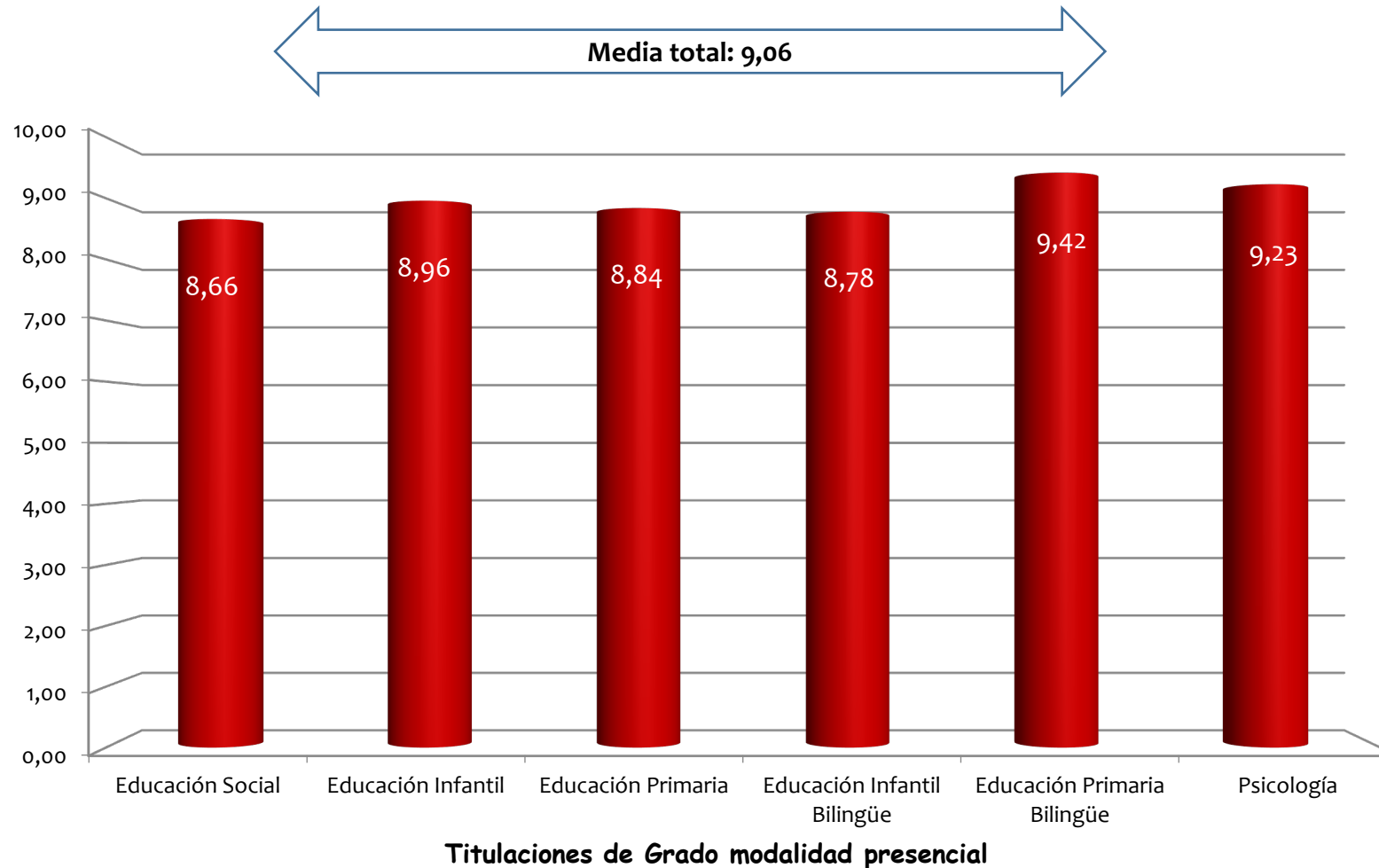

Cuestiones generales sobre el CUCC

3. Los recursos materiales para la docencia son suficientes y adecuados.

	1°			2°			3°			4°			Titulación		
	N	Media	DT	N	Media	DT	N	Media	DT	N	Media	DT	N	Media	DT
Educación Social	37	7,97	2,29	40	8,53	1,24	10	7,50	2,37				87	8,17	1,90
Educación Infantil	84	8,89	1,31	98	8,50	1,66	104	8,61	1,80	19	8,26	1,85	305	8,63	1,64
Educación Primaria	20	8,85	1,35	49	8,14	2,65	71	8,90	1,45	6	8,67	1,75	146	8,63	1,95
Educación Infantil Bilingüe	4	9,50	0,58	15	9,07	1,22	23	8,91	1,76	12	8,50	2,11	54	8,91	1,64
Educación Primaria Bilingüe	52	9,13	1,24	37	8,70	1,60	50	9,34	1,00	18	9,11	0,83	157	9,10	1,24
Psicología	143	8,73	1,25	143	9,20	1,08	36	8,56	1,34	36	8,92	1,38	358	8,92	1,23
Total	340	8,76	1,44	382	8,76	1,62	294	8,78	1,60	91	8,75	1,54	1107	8,77	1,55

Titulaciones de Grado modalidad presencial

Cuestiones generales sobre el CUCC

3. Los recursos materiales para la docencia son suficientes y adecuados.

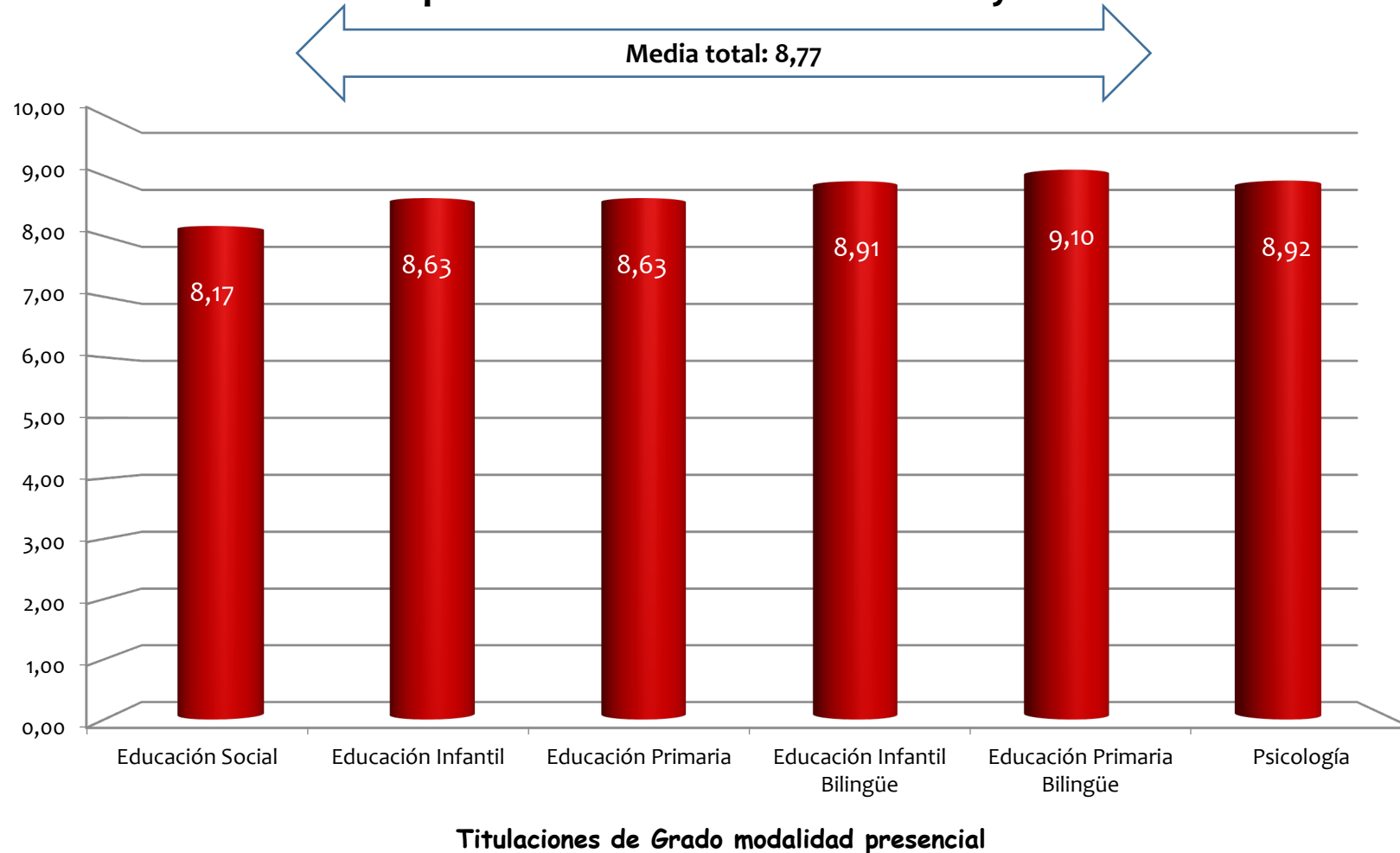

Cuestiones generales sobre el CUCC

4. Las actividades, jornadas interdisciplinarias, concursos, exposiciones, etc., contribuyen a mi formación.

	1°			2°			3°			4°			Titulación		
	N	Media	DT	N	Media	DT	N	Media	DT	N	Media	DT	N	Media	DT
Educación Social	37	8,05	1,87	40	8,38	1,81	10	8,20	1,40				87	8,22	1,78
Educación Infantil	84	8,55	1,96	97	8,67	1,46	103	8,64	1,70	19	8,00	2,24	303	8,58	1,74
Educación Primaria	20	9,10	1,02	50	8,58	1,69	70	8,40	1,70	6	8,50	1,97	146	8,56	1,63
Educación Infantil Bilingüe	4	9,50	0,58	15	8,60	1,64	23	8,87	1,52	12	8,25	2,22	54	8,70	1,68
Educación Primaria Bilingüe	52	9,04	1,27	37	7,24	3,06	50	9,08	1,50	18	8,89	1,18	157	8,61	2,03
Psicología	142	8,22	1,67	142	8,57	1,72	37	7,97	1,86	36	8,33	1,90	357	8,34	1,74
Total	339	8,47	1,71	381	8,45	1,87	293	8,58	1,69	91	8,37	1,89	1104	8,48	1,77

Titulaciones de Grado modalidad presencial

Cuestiones generales sobre el CUCC

4. Las actividades, jornadas interdisciplinares, concursos, exposiciones, etc., contribuyen a mi formación.

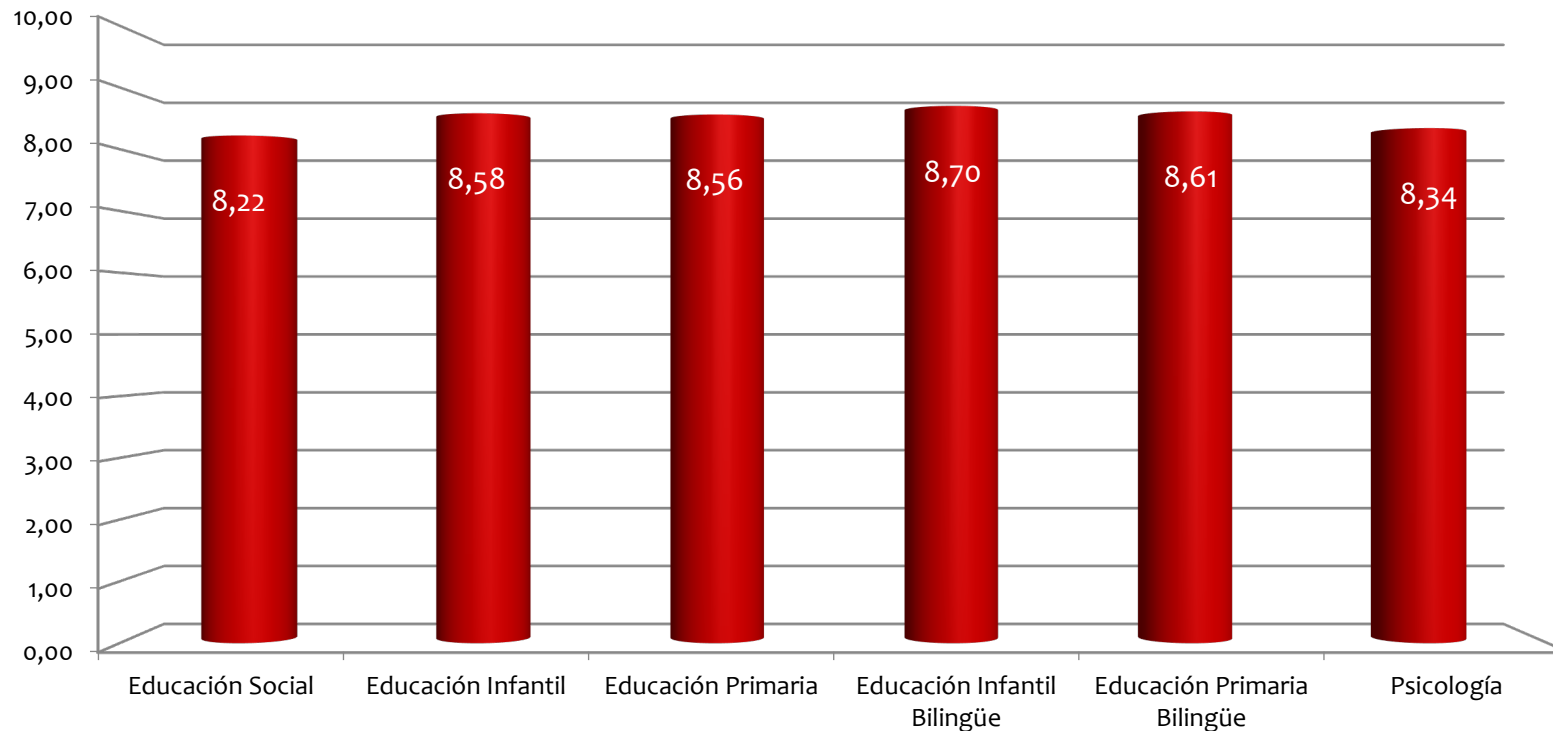

Titulaciones de Grado modalidad presencial

Cuestiones generales sobre el CUCC

5. Valoro positivamente al Centro Universitario como centro privado de orientación cristiana.

	1°			2°			3°			4°			Titulación		
	N	Media	DT	N	Media	DT	N	Media	DT	N	Media	DT	N	Media	DT
Educación Social	37	8,35	1,95	40	7,53	2,16	10	3,10	2,64				87	7,37	2,64
Educación Infantil	84	7,54	2,75	98	7,88	2,44	102	8,01	2,62	19	8,00	2,19	303	7,83	2,57
Educación Primaria	19	7,95	2,53	50	7,88	2,80	71	7,93	2,24	6	7,33	2,58	146	7,89	2,47
Educación Infantil Bilingüe	4	8,25	1,71	14	8,07	2,67	23	6,61	4,20	11	8,55	2,25	52	7,54	3,36
Educación Primaria Bilingüe	52	8,19	2,69	37	6,54	2,96	49	8,39	2,52	18	8,50	1,47	156	7,90	2,68
Psicología	143	7,06	2,86	140	7,04	2,98	34	6,59	2,87	36	6,92	3,17	353	6,99	2,93
Total	339	7,56	2,72	379	7,41	2,76	289	7,61	2,88	90	7,69	2,60	1097	7,53	2,76

Titulaciones de Grado modalidad presencial

Cuestiones generales sobre el CUCC

5. Valoro positivamente al Centro Universitario como centro privado de orientación cristiana.

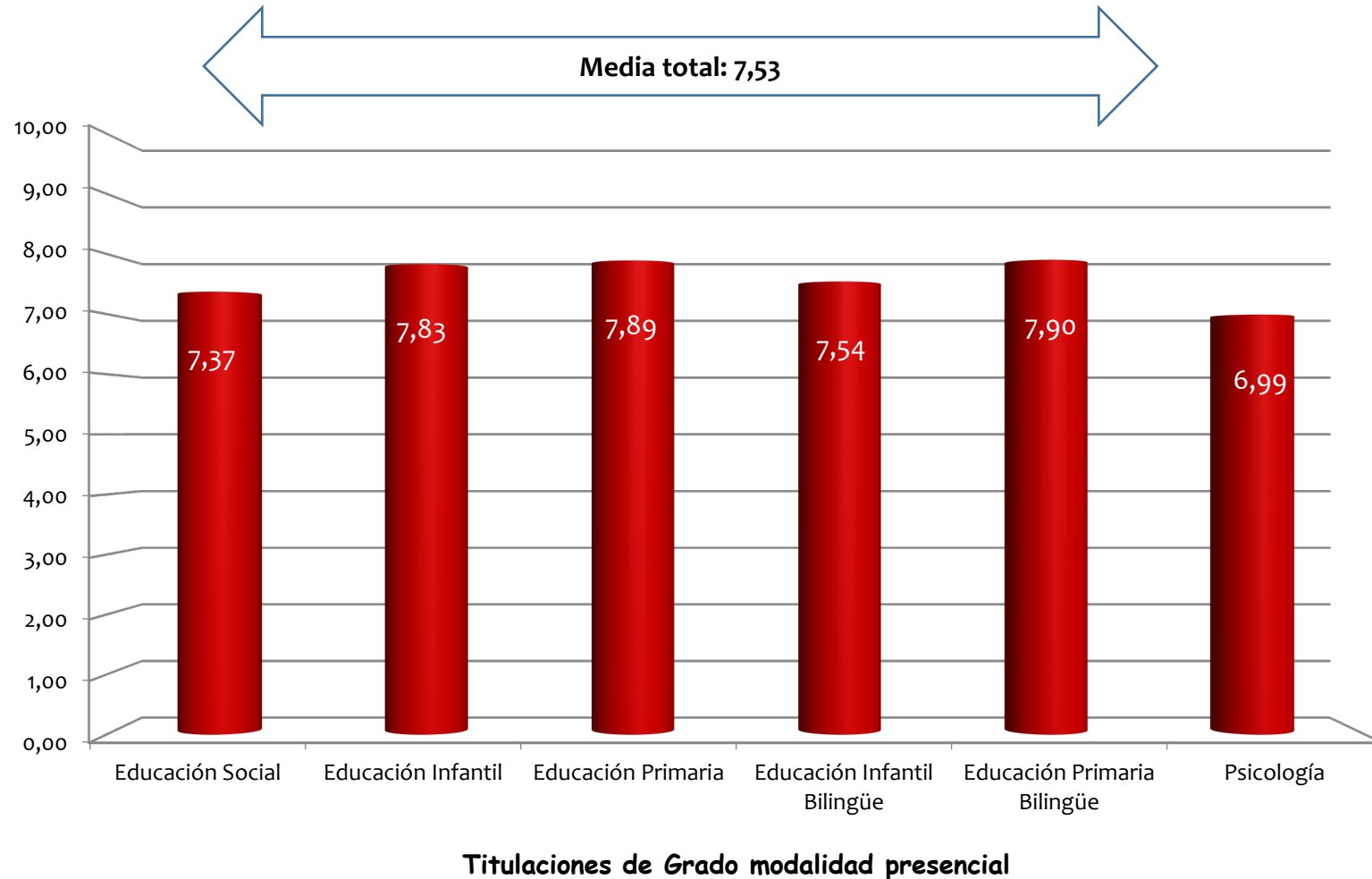

Cuestiones generales sobre el CUCC

6. En general estoy satisfecho con la atención recibida en el Centro Universitario Cardenal Cisneros.

	1°			2°			3°			4°			Titulación		
	N	Media	DT	N	Media	DT	N	Media	DT	N	Media	DT	N	Media	DT
Educación Social	37	8,65	1,74	40	8,48	1,66	10	6,30	2,98				87	8,30	1,99
Educación Infantil	82	8,66	1,72	98	8,49	1,81	104	8,09	2,34	19	8,00	1,80	303	8,37	1,99
Educación Primaria	20	8,65	1,57	50	8,44	1,80	70	8,26	1,82	6	8,50	1,87	146	8,38	1,77
Educación Infantil Bilingüe	4	9,00	1,41	15	8,47	1,68	23	7,87	2,99	12	7,33	2,81	54	8,00	2,54
Educación Primaria Bilingüe	52	9,29	1,05	37	8,00	2,13	48	8,90	1,42	18	8,67	1,46	155	8,79	1,59
Psicología	145	8,83	1,13	143	8,51	1,77	37	7,84	1,89	37	7,73	2,80	362	8,49	1,74
Total	340	8,83	1,39	383	8,44	1,80	292	8,15	2,16	92	7,97	2,34	1107	8,45	1,87

Titulaciones de Grado modalidad presencial

Cuestiones generales sobre el CUCC

6. En general estoy satisfecho con la atención recibida en el Centro Universitario Cardenal Cisneros.

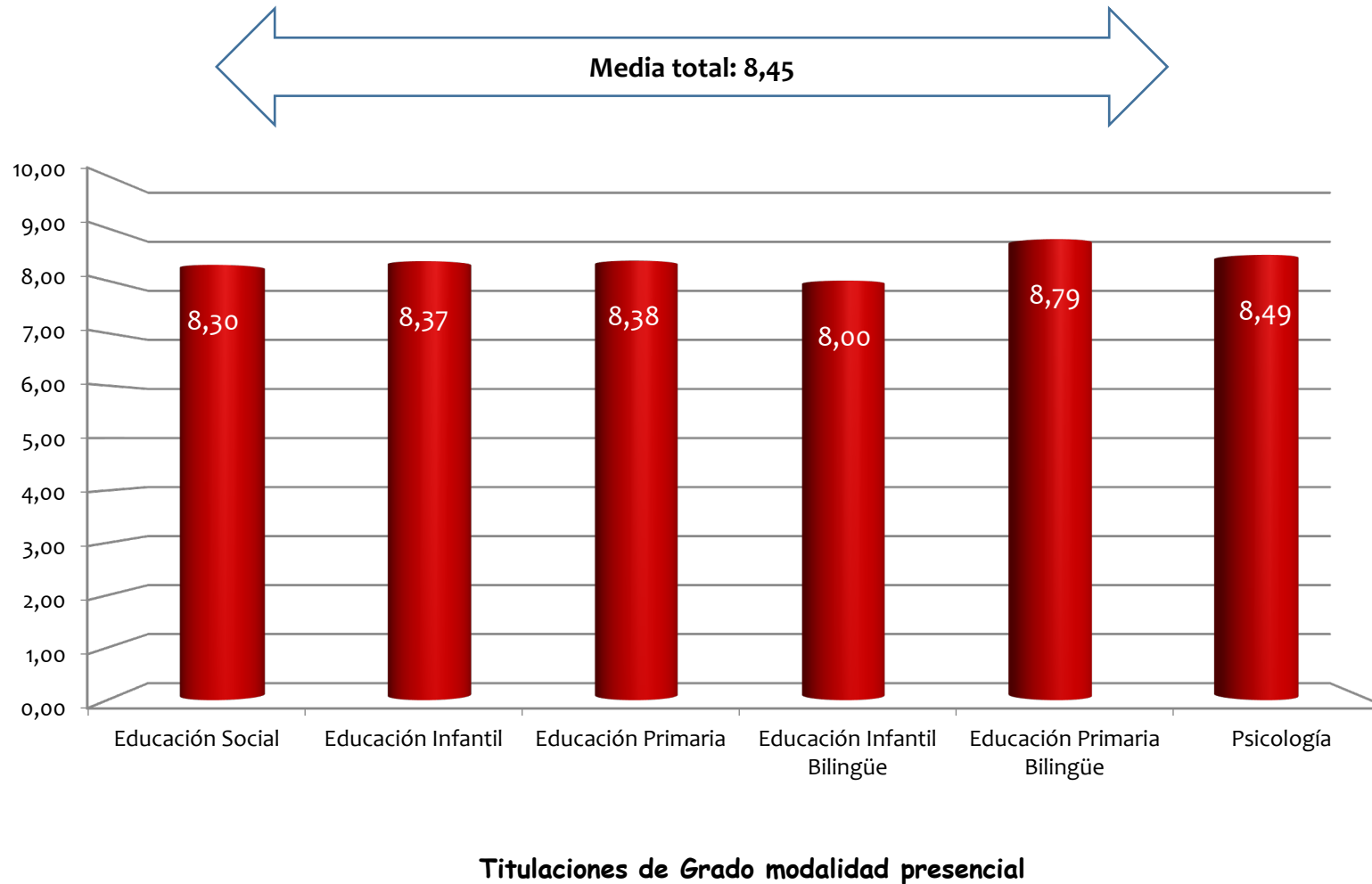

Cuestiones sobre las asignaturas

1. El desarrollo de la asignatura sigue los contenidos indicados en el programa.
2. Las actividades prácticas y los seminarios contribuyen al aprendizaje.
3. La cantidad y calidad de los materiales complementarios (apuntes, textos, documentales, artículos...) son útiles para la comprensión y el aprendizaje de la asignatura.
4. Se realizan actuaciones de innovación docentes que contribuyen a mi formación (ej. Aprendizaje cooperativo, proyectos de investigación, ABP, tertulias dialógicas, etc.)
5. La carga de trabajo de la asignatura se adecua a los créditos asignados.

Cuestiones sobre las asignaturas

1. El desarrollo de la asignatura sigue los contenidos indicados en el programa.

	1°			2°			3°			4°			Titulación		
	N	Media	DT	N	Media	DT	N	Media	DT	N	Media	DT	N	Media	DT
Educación Social	99	8,76	2,21	133	8,82	1,64	53	8,51	1,55				285	8,74	1,84
Educación Infantil	409	8,99	1,40	260	8,88	1,52	237	9,15	1,28	81	8,58	1,79	987	8,97	1,45
Educación Primaria	145	8,93	1,67	156	9,05	1,47	187	8,55	1,97	6	8,83	1,60	494	8,82	1,74
Educación Infantil Bilingüe	52	9,02	0,94	80	8,60	1,95	53	8,85	1,34	33	8,82	1,26	218	8,79	1,51
Educación Primaria Bilingüe	182	9,26	1,08	130	8,78	1,41	154	9,07	1,54	18	9,78	0,55	484	9,09	1,34
Psicología	738	8,99	1,28	619	9,24	1,20	334	8,83	1,83	94	9,55	0,85	1785	9,08	1,37
Total	1625	9,00	1,40	1378	9,03	1,42	1018	8,87	1,68	232	9,11	1,39	4253	8,99	1,48

Cuestiones sobre las asignaturas

1. El desarrollo de la asignatura sigue los contenidos indicados en el programa.

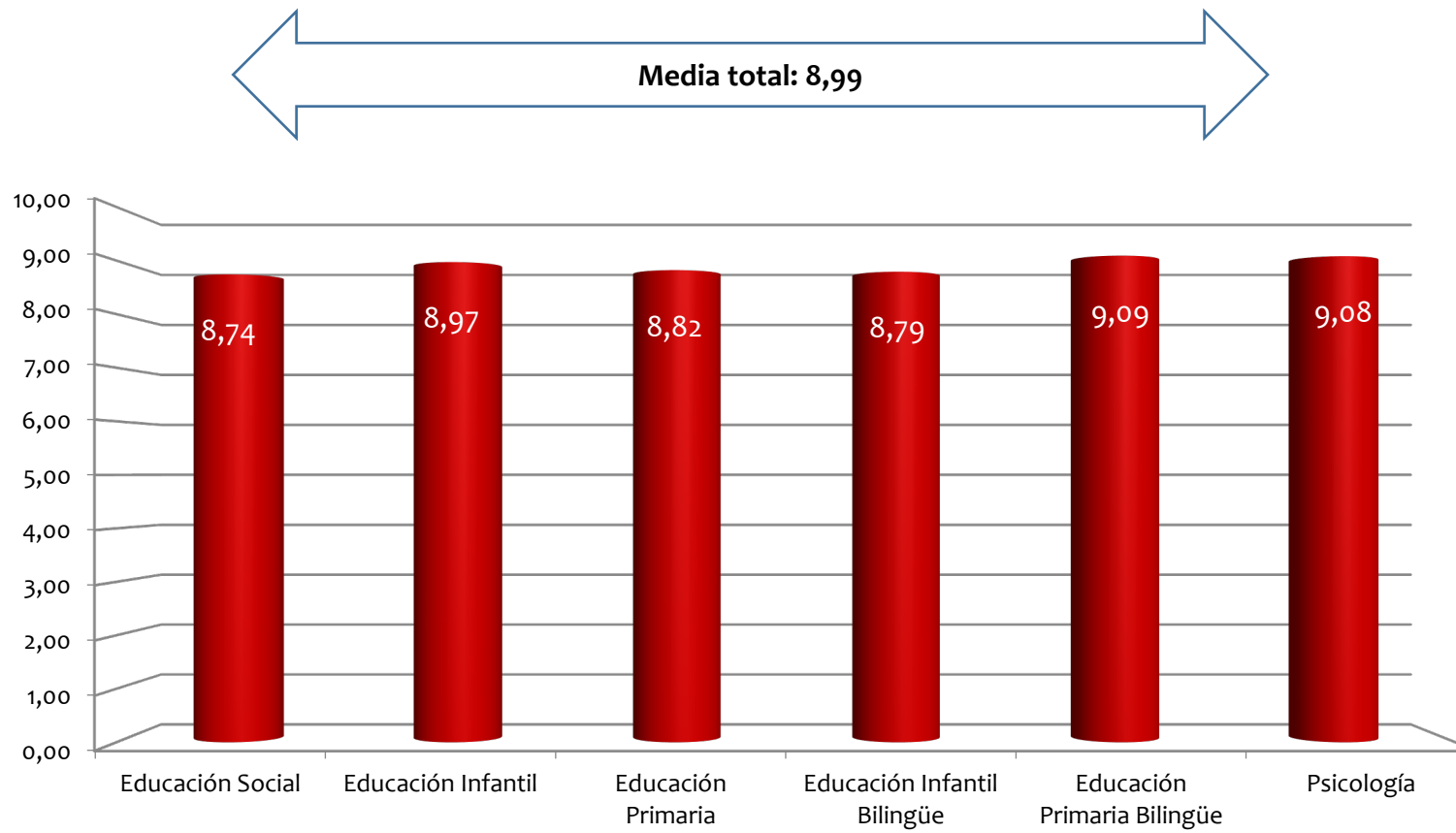

Titulaciones de Grado modalidad presencial

Cuestiones sobre las asignaturas

2. Las actividades prácticas y los seminarios contribuyen al aprendizaje.

	1°			2°			3°			4°			Titulación		
	N	Media	DT	N	Media	DT	N	Media	DT	N	Media	DT	N	Media	DT
Educación Social	98	8,57	2,39	133	8,47	2,01	54	8,48	1,51				285	8,51	2,06
Educación Infantil	409	8,70	1,74	262	8,69	1,76	246	8,84	1,71	81	7,94	2,42	998	8,67	1,81
Educación Primaria	147	8,79	1,80	156	8,81	1,86	186	7,77	2,62	6	8,33	1,86	495	8,41	2,21
Educación Infantil Bilingüe	52	9,10	1,03	80	8,38	2,03	53	8,08	2,46	30	8,83	1,34	215	8,54	1,91
Educación Primaria Bilingüe	183	9,14	1,23	137	8,52	1,85	156	8,57	1,93	18	9,78	0,43	494	8,81	1,67
Psicología	749	8,57	1,69	619	8,97	1,50	340	8,20	2,18	95	9,31	1,13	1803	8,68	1,74
Total	1638	8,70	1,71	1387	8,77	1,72	1035	8,34	2,14	230	8,77	1,83	4290	8,64	1,84

Cuestiones sobre las asignaturas

2. Las actividades prácticas y los seminarios contribuyen al aprendizaje.

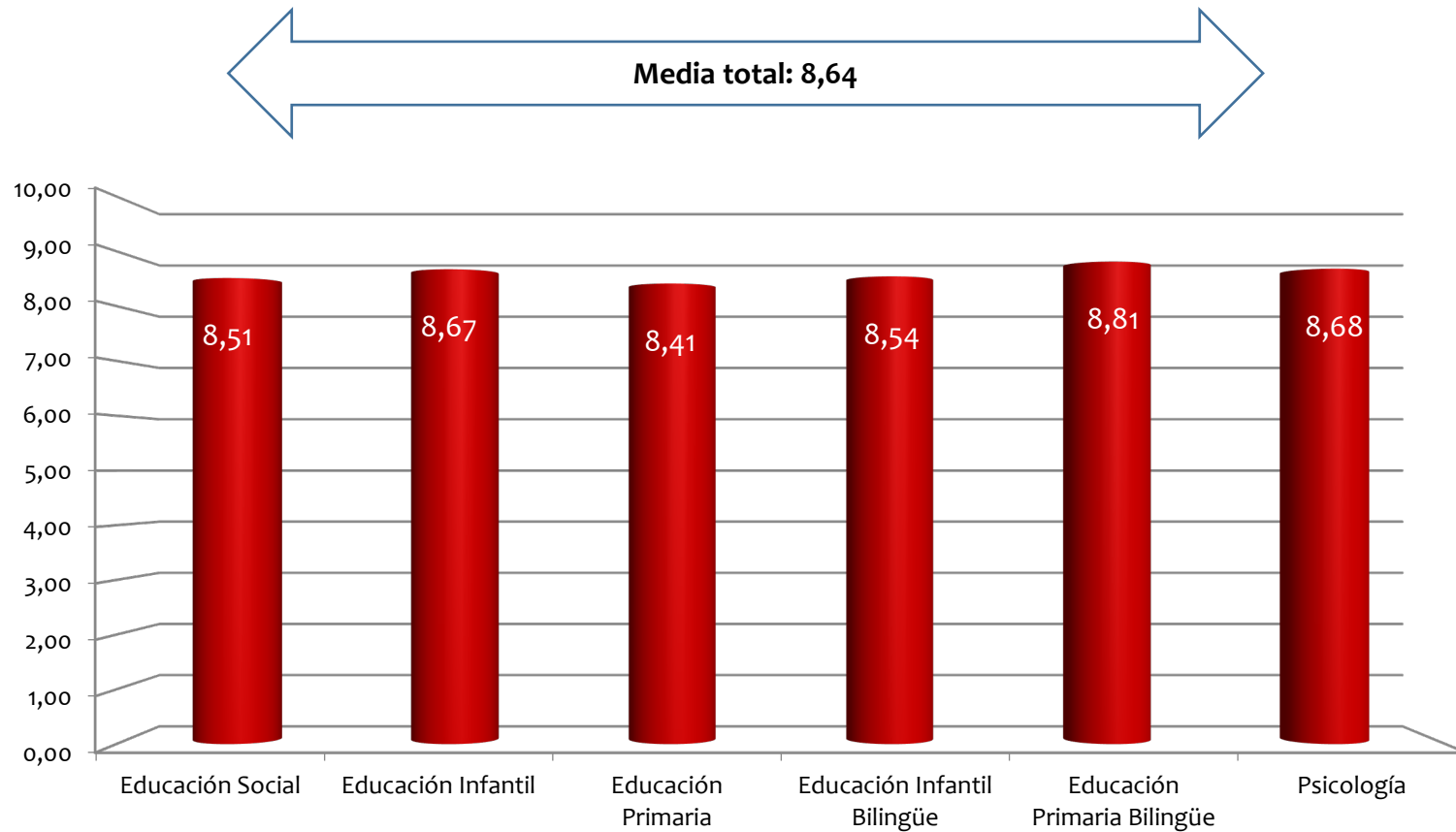

Titulaciones de Grado modalidad presencial

Cuestiones sobre las asignaturas

3. La cantidad y calidad de los materiales complementarios (apuntes, textos, documentales, artículos...) son útiles para la comprensión y el aprendizaje de la asignatura.

	1°			2°			3°			4°			Titulación		
	N	Media	DT	N	Media	DT	N	Media	DT	N	Media	DT	N	Media	DT
Educación Social	99	8,04	2,69	133	8,40	2,06	54	7,89	1,96				286	8,18	2,28
Educación Infantil	409	8,37	1,92	262	8,48	1,86	246	8,56	1,98	81	7,63	2,70	998	8,39	2,01
Educación Primaria	147	8,48	1,98	156	8,76	2,02	187	7,77	2,54	6	7,33	3,20	496	8,28	2,27
Educación Infantil Bilingüe	52	8,48	1,38	79	8,59	1,97	53	8,26	2,04	33	8,30	2,10	217	8,44	1,88
Educación Primaria Bilingüe	183	8,83	1,41	136	8,35	2,06	156	8,28	2,09	18	9,78	0,55	493	8,56	1,85
Psicología	748	8,23	1,96	620	8,61	1,76	341	7,96	2,39	95	9,05	1,33	1804	8,35	1,98
Total	1638	8,35	1,94	1386	8,56	1,88	1037	8,13	2,26	233	8,46	2,16	4294	8,37	2,02

Cuestiones sobre las asignaturas

3. La cantidad y calidad de los materiales complementarios (apuntes, textos, documentales, artículos...) son útiles para la comprensión y el aprendizaje de la asignatura.

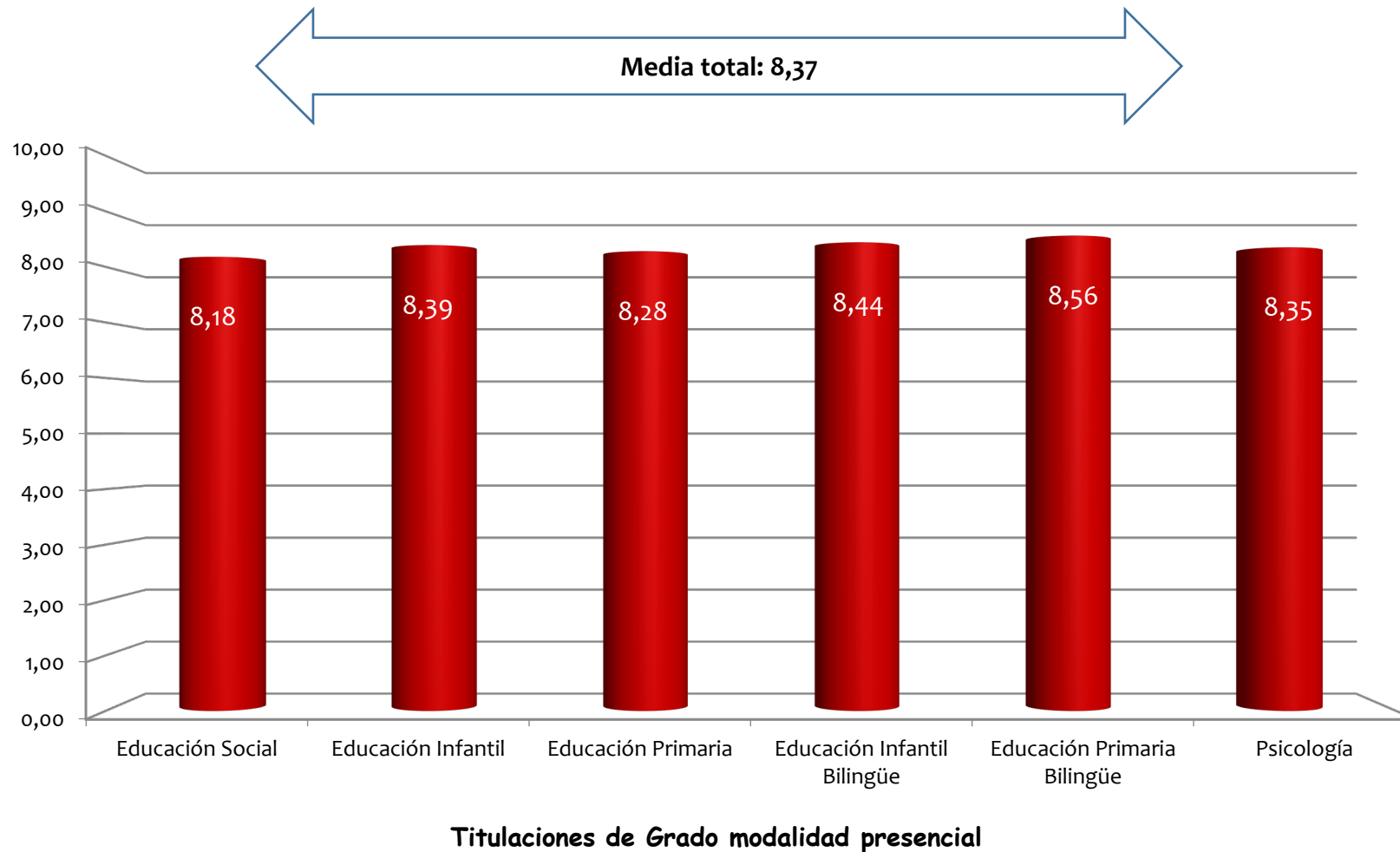

Cuestiones sobre las asignaturas

4. Se realizan actuaciones de innovación docentes que contribuyen a mi formación (ej. Aprendizaje cooperativo, proyectos de investigación, ABP, tertulias dialógicas, etc.)

	1°			2°			3°			4°			Titulación		
	N	Media	DT	N	Media	DT	N	Media	DT	N	Media	DT	N	Media	DT
Educación Social	99	8,46	2,29	133	8,39	2,07	54	8,56	1,44				286	8,45	2,05
Educación Infantil	409	8,44	1,79	262	8,26	1,92	246	8,39	2,09	81	7,59	3,02	998	8,31	2,03
Educación Primaria	145	8,34	1,80	156	8,62	2,00	187	7,57	2,57	6	7,67	2,58	494	8,13	2,23
Educación Infantil Bilingüe	52	9,21	1,04	80	8,13	2,11	53	8,43	1,96	33	8,64	1,54	218	8,54	1,82
Educación Primaria Bilingüe	183	8,66	1,68	137	8,26	2,14	155	8,10	2,32	18	9,78	0,43	493	8,41	2,03
Psicología	749	8,46	1,69	620	8,67	1,69	339	7,88	2,39	95	9,08	1,54	1803	8,46	1,86
Total	1637	8,49	1,76	1388	8,49	1,89	1034	8,04	2,30	233	8,52	2,27	4292	8,38	1,98

Cuestiones sobre las asignaturas

4. Se realizan actuaciones de innovación docentes que contribuyen a mi formación (ej. Aprendizaje cooperativo, proyectos de investigación, ABP, tertulias dialógicas, etc.)

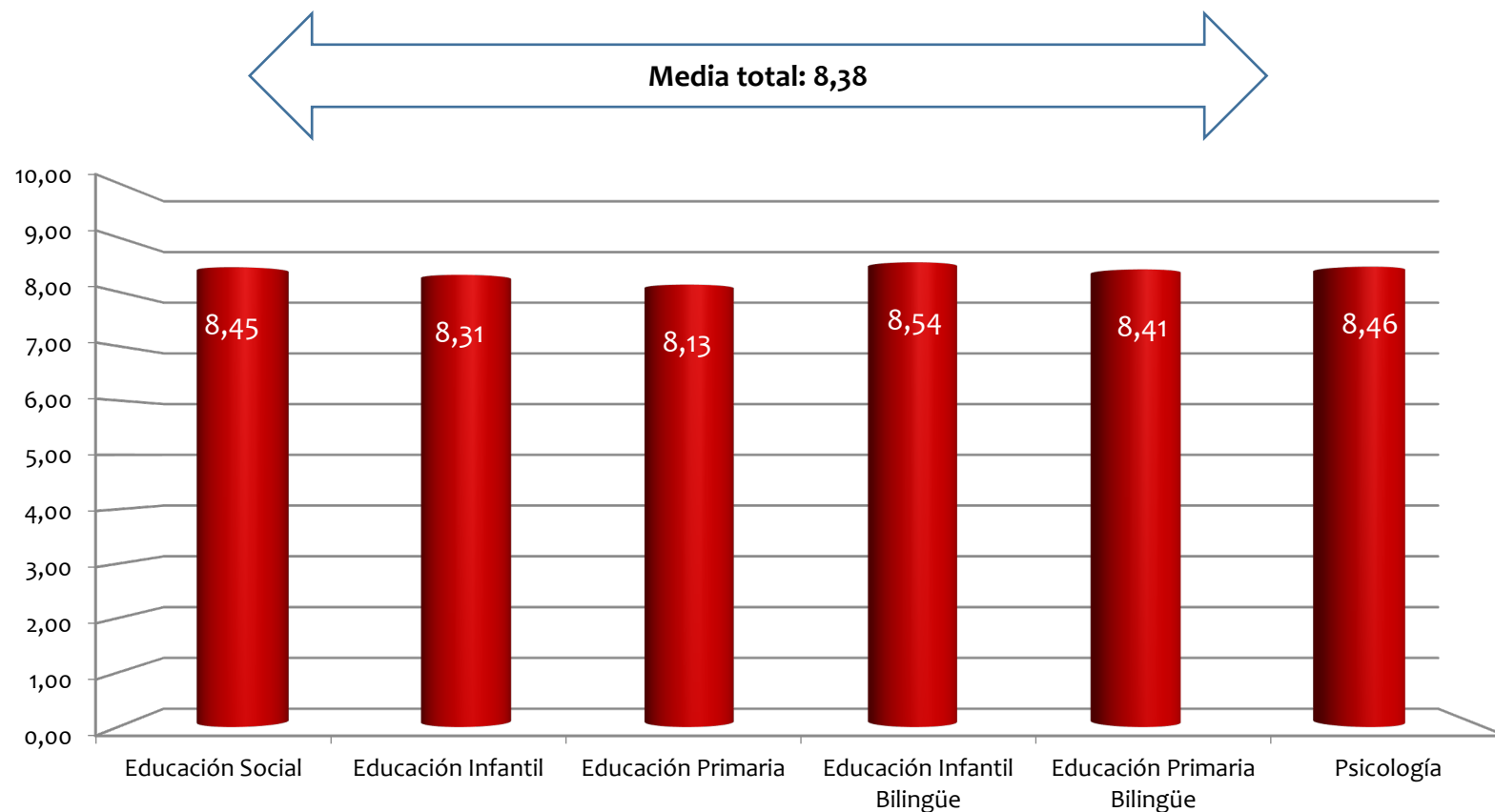

Titulaciones de Grado modalidad presencial

Cuestiones sobre las asignaturas

5. La carga de trabajo de la asignatura se adecua a los créditos asignados.

	1°			2°			3°			4°			Titulación		
	N	Media	DT	N	Media	DT	N	Media	DT	N	Media	DT	N	Media	DT
Educación Social	97	8,09	2,40	132	8,52	1,78	54	7,85	2,27				283	8,25	2,11
Educación Infantil	406	8,20	2,16	262	8,50	1,71	244	8,43	2,06	81	7,83	2,52	993	8,31	2,07
Educación Primaria	146	8,60	1,95	156	8,94	1,65	187	7,33	3,15	6	8,83	1,17	495	8,23	2,50
Educación Infantil Bilingüe	52	8,31	1,45	80	8,63	1,79	53	7,89	2,55	33	8,39	2,06	218	8,33	1,98
Educación Primaria Bilingüe	183	8,83	1,59	137	8,53	1,63	155	8,37	2,17	18	9,61	0,61	493	8,63	1,80
Psicología	744	8,35	1,81	619	8,50	1,85	341	7,81	2,40	95	9,46	0,94	1799	8,36	1,95
Total	1628	8,38	1,93	1386	8,56	1,77	1034	7,96	2,48	233	8,74	1,94	4281	8,36	2,05

Cuestiones sobre las asignaturas

5. La carga de trabajo de la asignatura se adecua a los créditos asignados.

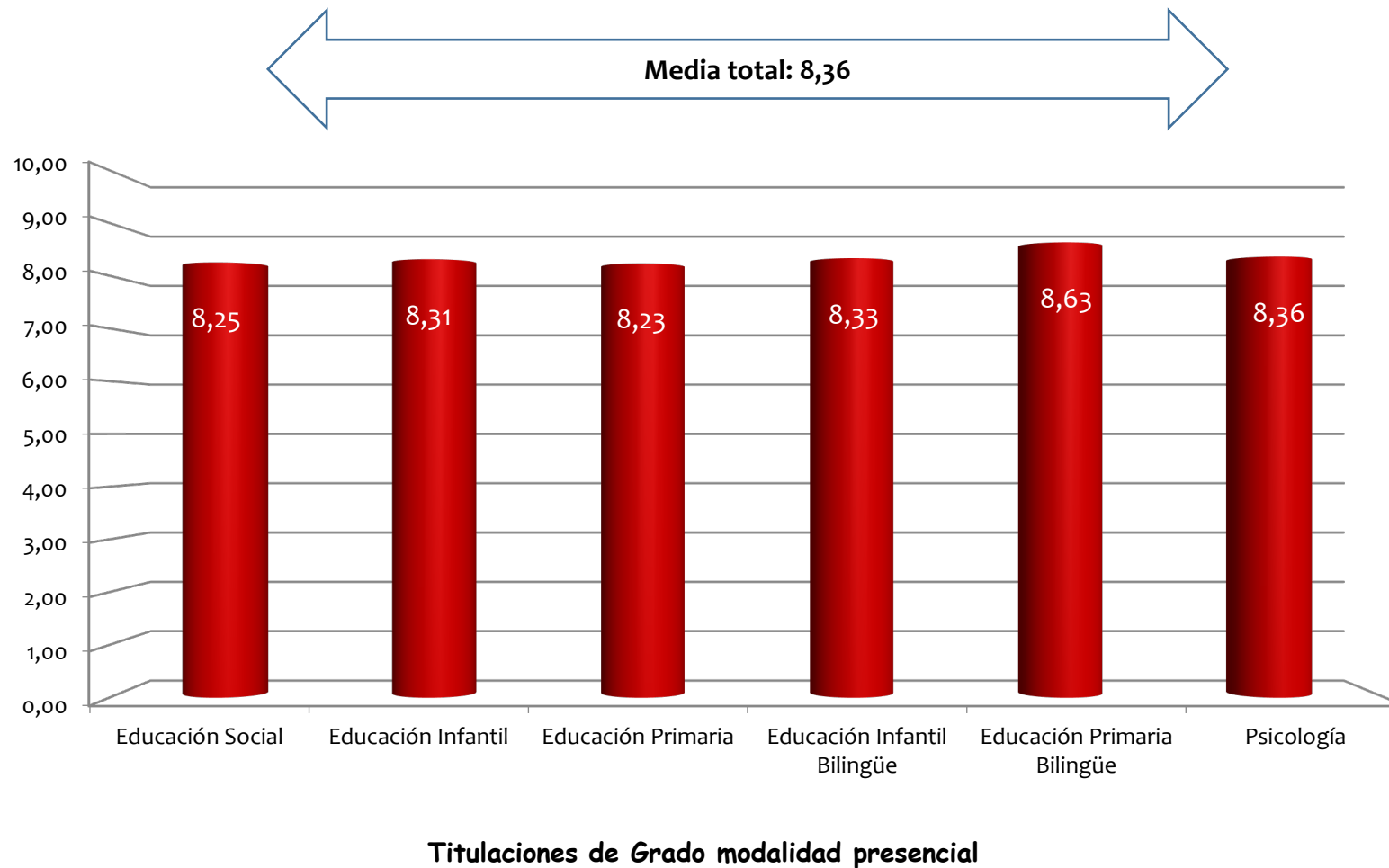

Cuestiones sobre los profesores

1. La guía didáctica proporcionada por el profesor contiene información suficiente sobre la asignatura (objetivos, contenidos del programa, metodología, evaluación y recursos)Se conocen los criterios de evaluación de la asignatura.
2. El profesor tiene una actitud receptiva y muestra disposición para el diálogo.
3. El profesor evalúa ajustándose a los contenidos y competencias indicadas en la guía docente.
4. Las clases contribuyen a que el alumno aprenda la asignatura.
5. El profesor explica con claridad y presenta los contenidos bien organizados.
6. La metodología utilizada en la asignatura contribuye al aprendizaje de los contenidos.
7. El profesor ofrece orientación y seguimiento en las actividades y trabajos realizados en la asignatura.
8. El profesor está disponible para atender al estudiantado (dudas en clase, tutorías, correos electrónicos...)
9. En general, estoy satisfecho con la calidad docente del profesor.

Cuestiones sobre los profesores

1. La guía didáctica proporcionada por el profesor contiene información suficiente sobre la asignatura (objetivos, contenidos del programa, metodología, evaluación y recursos) Se conocen los criterios de evaluación de la asignatura.

	1°			2°			3°			4°			Titulación		
	N	Media	DT	N	Media	DT	N	Media	DT	N	Media	DT	N	Media	DT
Educación Social	97	8,79	2,05	132	8,82	1,67	54	8,50	1,72				283	8,75	1,82
Educación Infantil	409	8,81	1,57	257	8,78	1,60	236	8,85	1,73	82	8,44	2,04	984	8,78	1,66
Educación Primaria	145	8,82	1,46	156	8,87	1,72	185	8,43	2,20	6	7,50	2,26	492	8,67	1,87
Educación Infantil Bilingüe	52	9,04	1,10	78	8,73	1,93	52	8,71	1,60	33	9,03	1,13	215	8,85	1,56
Educación Primaria Bilingüe	182	9,11	1,25	121	8,74	1,71	149	8,90	1,74	18	9,83	0,38	470	8,97	1,54
Psicología	740	8,80	1,33	617	9,12	1,43	331	8,41	2,21	93	9,41	1,30	1781	8,87	1,59
Total	1625	8,85	1,45	1361	8,94	1,58	1007	8,61	1,99	232	9,00	1,65	4225	8,83	1,65

Cuestiones sobre los profesores

1. La guía didáctica proporcionada por el profesor contiene información suficiente sobre la asignatura (objetivos, contenidos del programa, metodología, evaluación y recursos) Se conocen los criterios de evaluación de la asignatura.

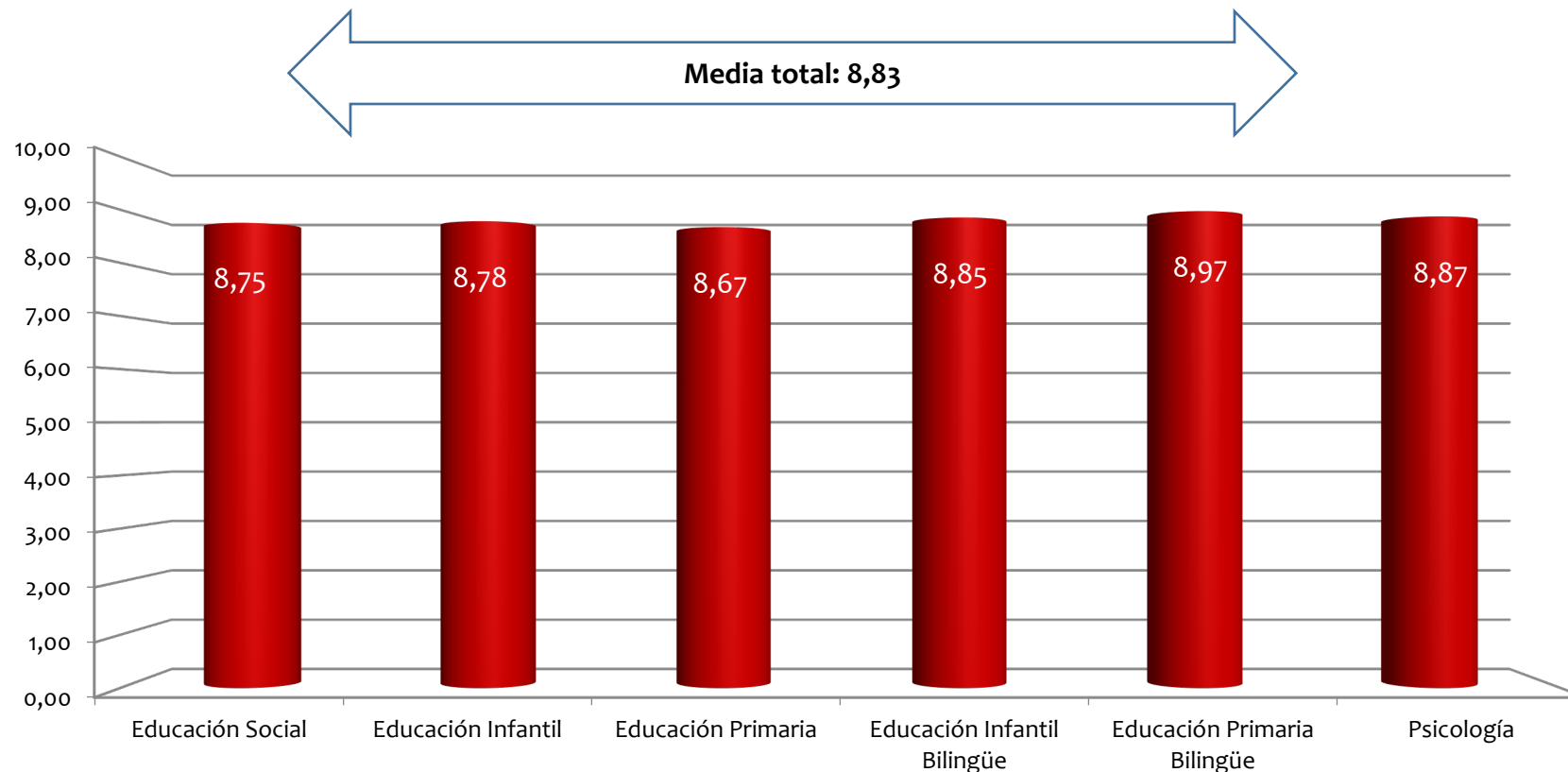

Titulaciones de Grado modalidad presencial

Cuestiones sobre los profesores

2. El profesor tiene una actitud receptiva y muestra disposición para el diálogo.

	1°			2°			3°			4°			Titulación		
	N	Media	DT	N	Media	DT	N	Media	DT	N	Media	DT	N	Media	DT
Educación Social	99	8,58	2,33	133	8,68	2,07	54	8,63	1,80				286	8,64	2,11
Educación Infantil	409	8,81	1,86	261	8,77	2,05	247	9,12	1,49	82	8,78	1,77	999	8,87	1,82
Educación Primaria	148	8,93	1,51	156	8,39	2,48	187	8,05	2,64	6	8,17	2,40	497	8,42	2,32
Educación Infantil Bilingüe	52	9,21	0,94	80	8,55	2,26	53	8,34	2,17	33	9,24	1,00	218	8,76	1,87
Educación Primaria Bilingüe	183	8,99	1,68	137	8,72	2,01	156	8,62	2,51	18	9,94	0,24	494	8,83	2,05
Psicología	752	8,95	1,67	620	9,26	1,53	341	8,62	2,12	95	9,67	0,78	1808	9,03	1,71
Total	1643	8,91	1,74	1387	8,92	1,93	1038	8,62	2,17	234	9,28	1,35	4302	8,86	1,90

Cuestiones sobre los profesores

2. El profesor tiene una actitud receptiva y muestra disposición para el diálogo.

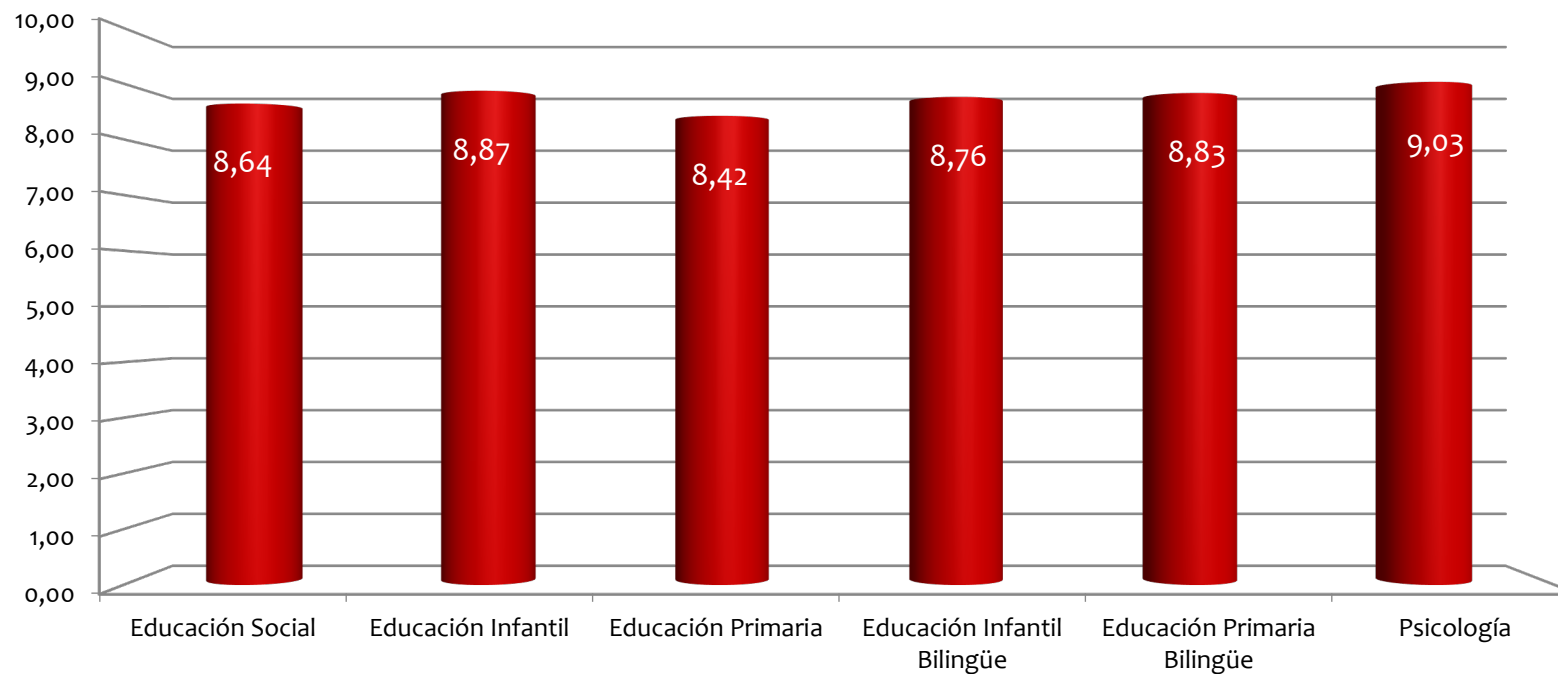

Titulaciones de Grado modalidad presencial

Cuestiones sobre los profesores

3. El profesor evalúa ajustándose a los contenidos y competencias indicadas en la guía docente.

	1°			2°			3°			4°			Titulación		
	N	Media	DT	N	Media	DT	N	Media	DT	N	Media	DT	N	Media	DT
Educación Social	98	8,39	2,44	133	8,52	2,02	54	8,33	2,07				285	8,44	2,18
Educación Infantil	408	8,59	1,79	260	8,80	1,76	236	8,91	1,70	82	8,62	1,88	986	8,72	1,77
Educación Primaria	146	8,76	1,79	153	8,82	1,85	187	8,04	2,51	6	8,17	2,14	492	8,50	2,14
Educación Infantil Bilingüe	52	8,77	1,17	80	8,36	2,17	52	8,50	1,97	29	9,31	0,89	213	8,62	1,79
Educación Primaria Bilingüe	183	9,15	1,40	129	8,47	2,12	156	8,63	2,09	18	9,89	0,32	486	8,83	1,86
Psicología	742	8,81	1,40	614	9,08	1,62	337	8,45	2,20	95	9,59	0,81	1788	8,88	1,65
Total	1629	8,76	1,62	1369	8,84	1,81	1022	8,51	2,14	230	9,20	1,40	4250	8,75	1,82

Cuestiones sobre los profesores

3. El profesor evalúa ajustándose a los contenidos y competencias indicadas en la guía docente.

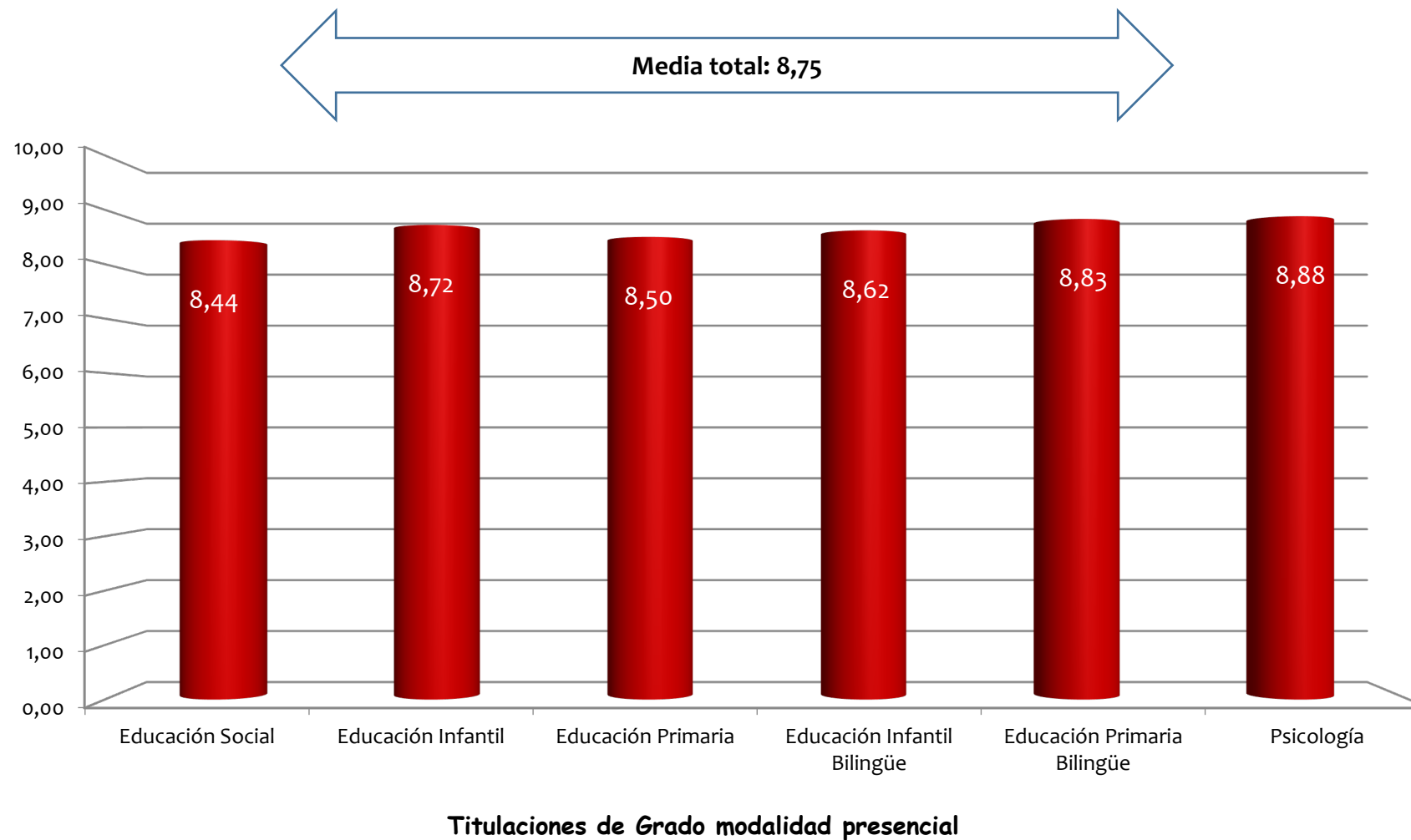

Cuestiones sobre los profesores

4. Las clases contribuyen a que el alumno aprenda la asignatura.

	1°			2°			3°			4°			Titulación		
	N	Media	DT	N	Media	DT	N	Media	DT	N	Media	DT	N	Media	DT
Educación Social	98	8,21	2,56	133	8,31	2,42	54	7,89	2,25				285	8,20	2,43
Educación Infantil	409	8,44	1,95	262	8,63	1,79	247	8,54	2,01	82	8,05	2,44	1000	8,48	1,98
Educación Primaria	147	8,61	1,93	156	8,48	2,35	186	7,73	2,78	6	7,17	2,71	495	8,22	2,44
Educación Infantil Bilingüe	52	9,00	1,22	80	8,49	2,16	53	8,40	2,05	33	9,06	1,06	218	8,67	1,82
Educación Primaria Bilingüe	182	9,07	1,23	137	8,58	1,98	156	8,07	2,61	18	9,83	0,38	493	8,64	2,00
Psicología	751	8,46	1,84	617	8,76	1,92	340	8,02	2,54	95	9,39	1,20	1803	8,53	2,02
Total	1639	8,54	1,87	1385	8,63	2,02	1036	8,11	2,46	234	8,85	1,86	4294	8,48	2,08

Cuestiones sobre los profesores

4. Las clases contribuyen a que el alumno aprenda la asignatura.

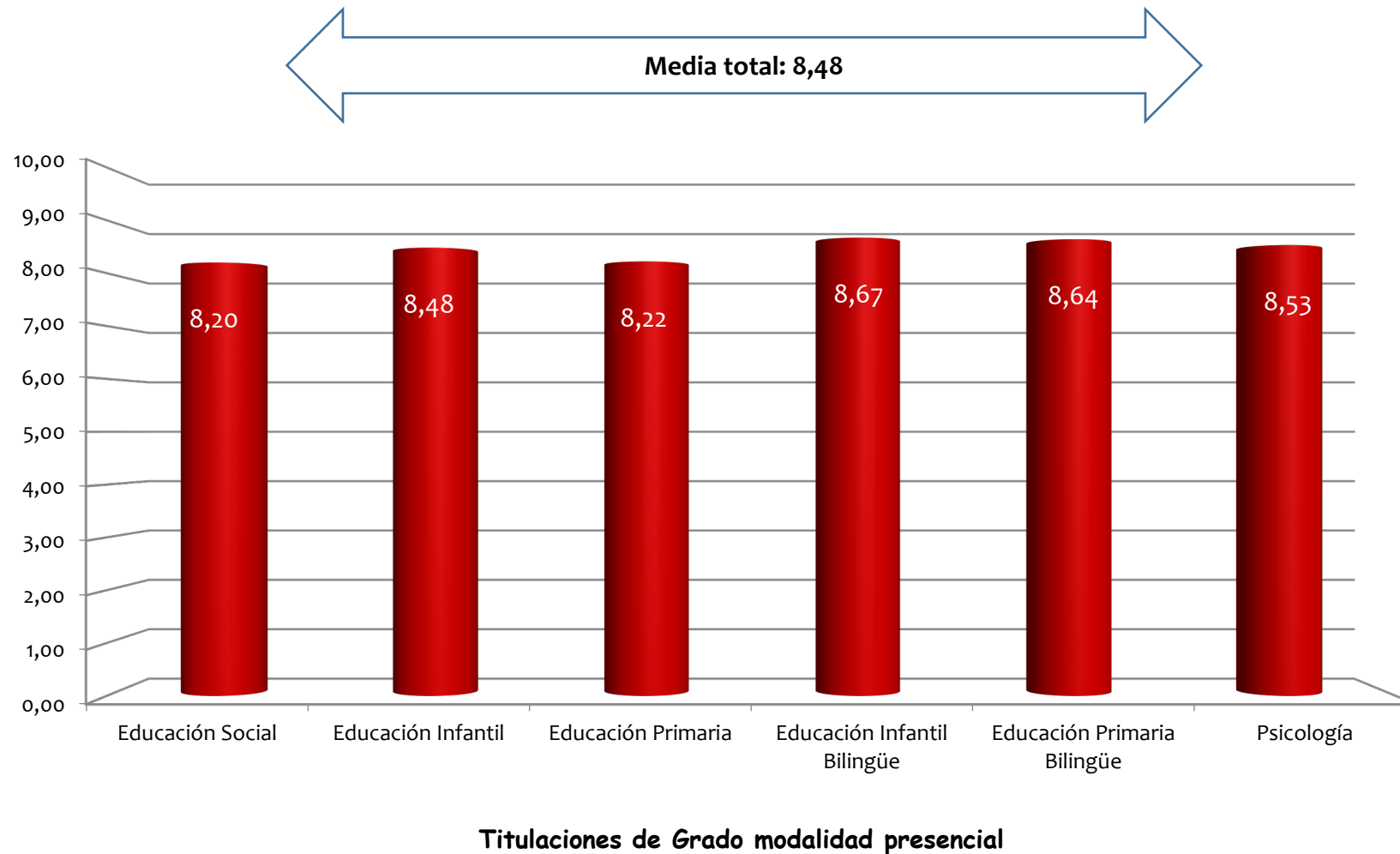

Cuestiones sobre los profesores

5. El profesor explica con claridad y presenta los contenidos bien organizados.

	1°			2°			3°			4°			Titulación		
	N	Media	DT	N	Media	DT	N	Media	DT	N	Media	DT	N	Media	DT
Educación Social	99	8,07	2,76	133	8,27	2,47	54	7,83	2,23				286	8,12	2,53
Educación Infantil	408	8,29	2,15	260	8,62	1,80	246	8,52	2,16	82	8,10	2,38	996	8,41	2,09
Educación Primaria	147	8,46	2,22	156	8,42	2,26	186	7,61	2,85	6	6,83	2,56	495	8,11	2,52
Educación Infantil Bilingüe	52	8,87	1,28	80	8,39	2,39	53	8,17	2,15	33	9,18	0,92	218	8,57	1,96
Educación Primaria Bilingüe	183	8,87	1,55	137	8,58	2,13	156	8,04	2,45	18	9,78	0,55	494	8,56	2,05
Psicología	751	8,42	1,89	619	8,71	2,03	339	8,05	2,55	95	9,57	0,90	1804	8,51	2,07
Total	1640	8,44	2,01	1385	8,58	2,09	1034	8,07	2,48	234	8,94	1,78	4293	8,42	2,16

Cuestiones sobre los profesores

5. El profesor explica con claridad y presenta los contenidos bien organizados.

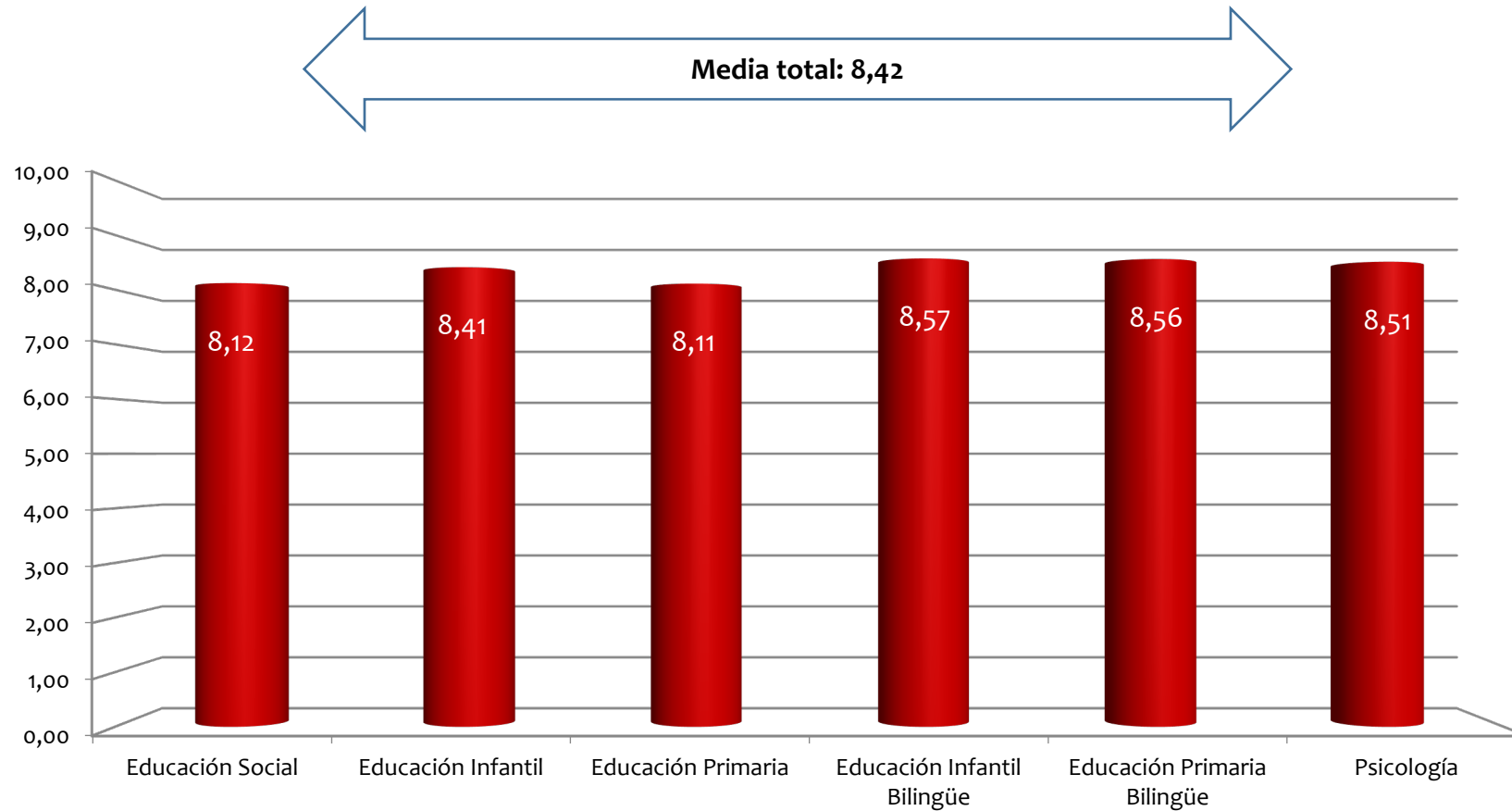

Titulaciones de Grado modalidad presencial

Cuestiones sobre los profesores

6. La metodología utilizada en la asignatura contribuye al aprendizaje de los contenidos..

	1°			2°			3°			4°			Titulación		
	N	Media	DT	N	Media	DT	N	Media	DT	N	Media	DT	N	Media	DT
Educación Social	98	8,11	2,59	133	8,23	2,33	54	7,76	2,16				285	8,10	2,39
Educación Infantil	408	8,31	2,10	261	8,44	1,95	246	8,46	2,13	82	7,93	2,49	997	8,35	2,10
Educación Primaria	148	8,32	2,06	155	8,27	2,43	187	7,66	2,68	6	7,33	2,73	496	8,04	2,44
Educación Infantil Bilingüe	52	8,71	1,19	80	8,10	2,24	53	8,26	2,09	33	8,79	1,45	218	8,39	1,90
Educación Primaria Bilingüe	183	8,72	1,46	136	8,43	1,95	156	7,86	2,74	18	9,72	0,57	493	8,40	2,10
Psicología	753	8,26	1,90	620	8,63	1,99	341	7,70	2,64	95	9,33	1,16	1809	8,34	2,10
Total	1642	8,34	1,96	1385	8,47	2,09	1037	7,93	2,52	234	8,74	1,92	4298	8,30	2,16

Cuestiones sobre los profesores

6. La metodología utilizada en la asignatura contribuye al aprendizaje de los contenidos..

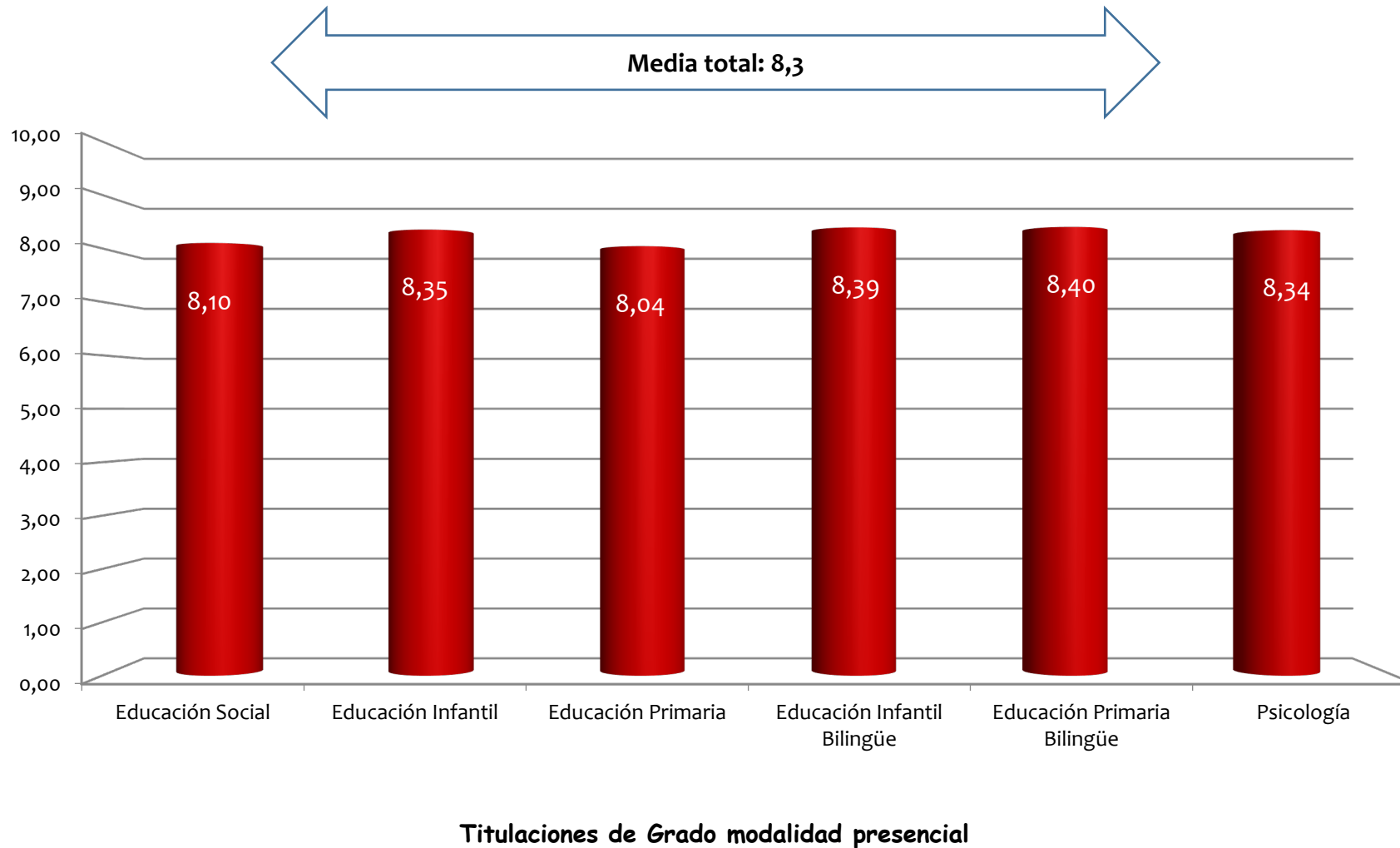

Cuestiones sobre los profesores

7. El profesor ofrece orientación y seguimiento en las actividades y trabajos realizados en la asignatura.

	1°			2°			3°			4°			Titulación		
	N	Media	DT	N	Media	DT	N	Media	DT	N	Media	DT	N	Media	DT
Educación Social	99	8,01	2,52	133	8,42	2,27	54	8,17	2,05				286	8,23	2,32
Educación Infantil	409	8,37	2,08	262	8,72	1,81	247	8,79	2,03	82	8,52	1,96	1000	8,58	1,99
Educación Primaria	148	8,64	1,79	156	8,47	2,36	187	7,90	2,66	6	7,33	2,34	497	8,29	2,35
Educación Infantil Bilingüe	52	8,90	1,43	79	8,73	2,10	52	8,69	1,63	33	9,18	0,92	216	8,83	1,69
Educación Primaria Bilingüe	183	8,94	1,63	137	8,44	2,23	156	8,38	2,42	18	9,78	0,55	494	8,65	2,08
Psicología	752	8,54	1,81	620	9,00	1,68	340	8,27	2,33	95	9,48	0,97	1807	8,70	1,87
Total	1643	8,53	1,91	1387	8,76	1,94	1036	8,36	2,31	234	9,07	1,51	4300	8,59	2,01

Cuestiones sobre los profesores

7. El profesor ofrece orientación y seguimiento en las actividades y trabajos realizados en la asignatura.

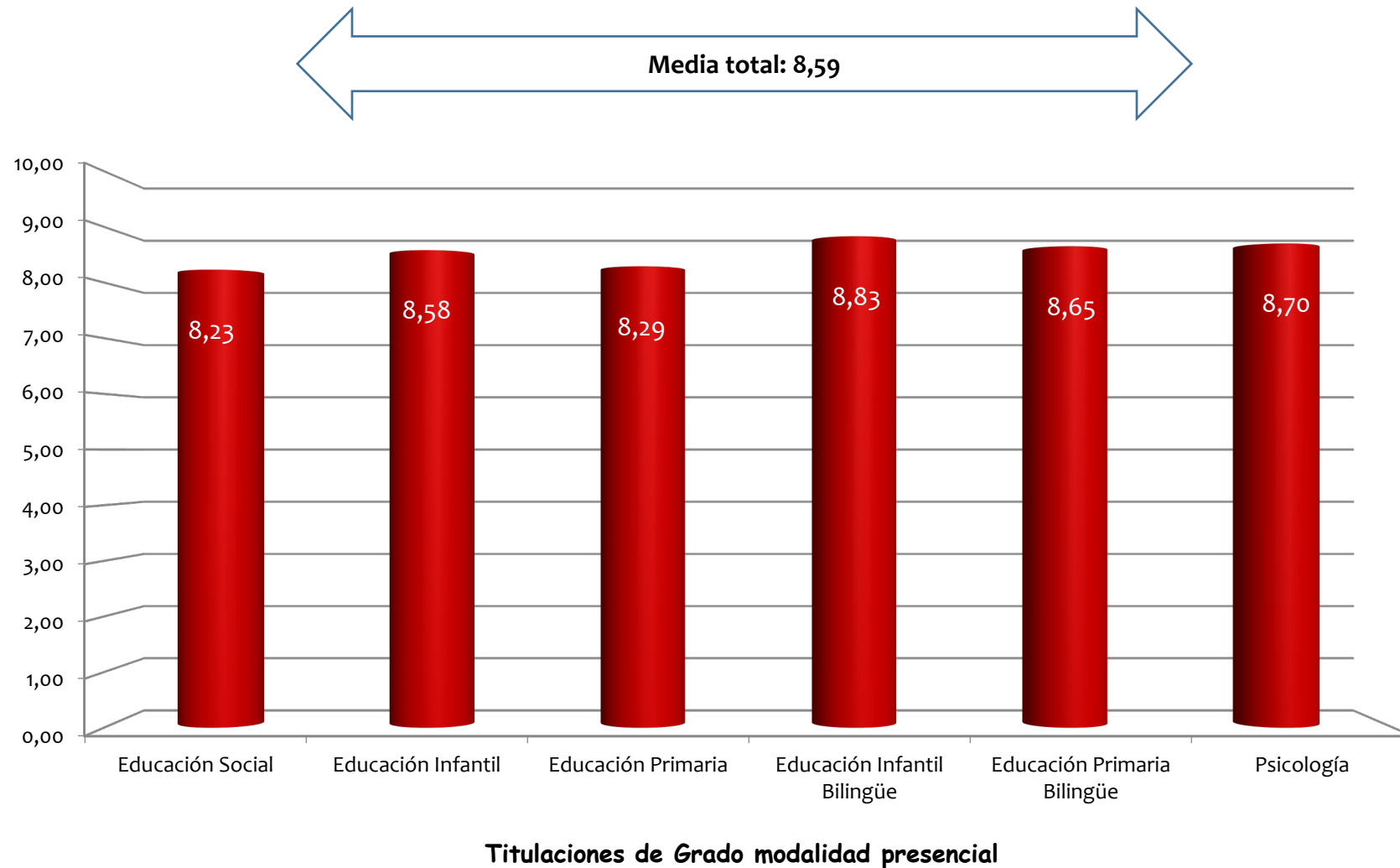

Cuestiones sobre los profesores

8. El profesor está disponible para atender al estudiantado (dudas en clase, tutorías, correos electrónicos...)

	1°			2°			3°			4°			Titulación		
	N	Media	DT	N	Media	DT	N	Media	DT	N	Media	DT	N	Media	DT
Educación Social	99	8,94	1,98	133	8,71	1,98	54	8,43	1,96				286	8,74	1,98
Educación Infantil	409	8,77	1,99	262	8,80	1,87	246	9,12	1,74	82	8,80	1,71	999	8,87	1,88
Educación Primaria	148	8,91	1,76	156	8,78	1,93	187	8,32	2,46	6	8,33	2,34	497	8,64	2,11
Educación Infantil Bilingüe	52	9,27	1,01	79	8,90	1,92	53	9,00	1,39	32	9,22	0,91	216	9,06	1,48
Educación Primaria Bilingüe	183	9,26	1,23	137	9,18	1,25	153	8,90	2,12	18	9,94	0,24	491	9,15	1,57
Psicología	749	8,93	1,74	616	9,26	1,48	338	8,58	2,28	95	9,63	0,86	1798	9,01	1,76
Total	1640	8,94	1,76	1383	9,04	1,68	1031	8,72	2,13	233	9,27	1,32	4287	8,94	1,82

Cuestiones sobre los profesores

8. El profesor está disponible para atender al estudiantado (dudas en clase, tutorías, correos electrónicos...)

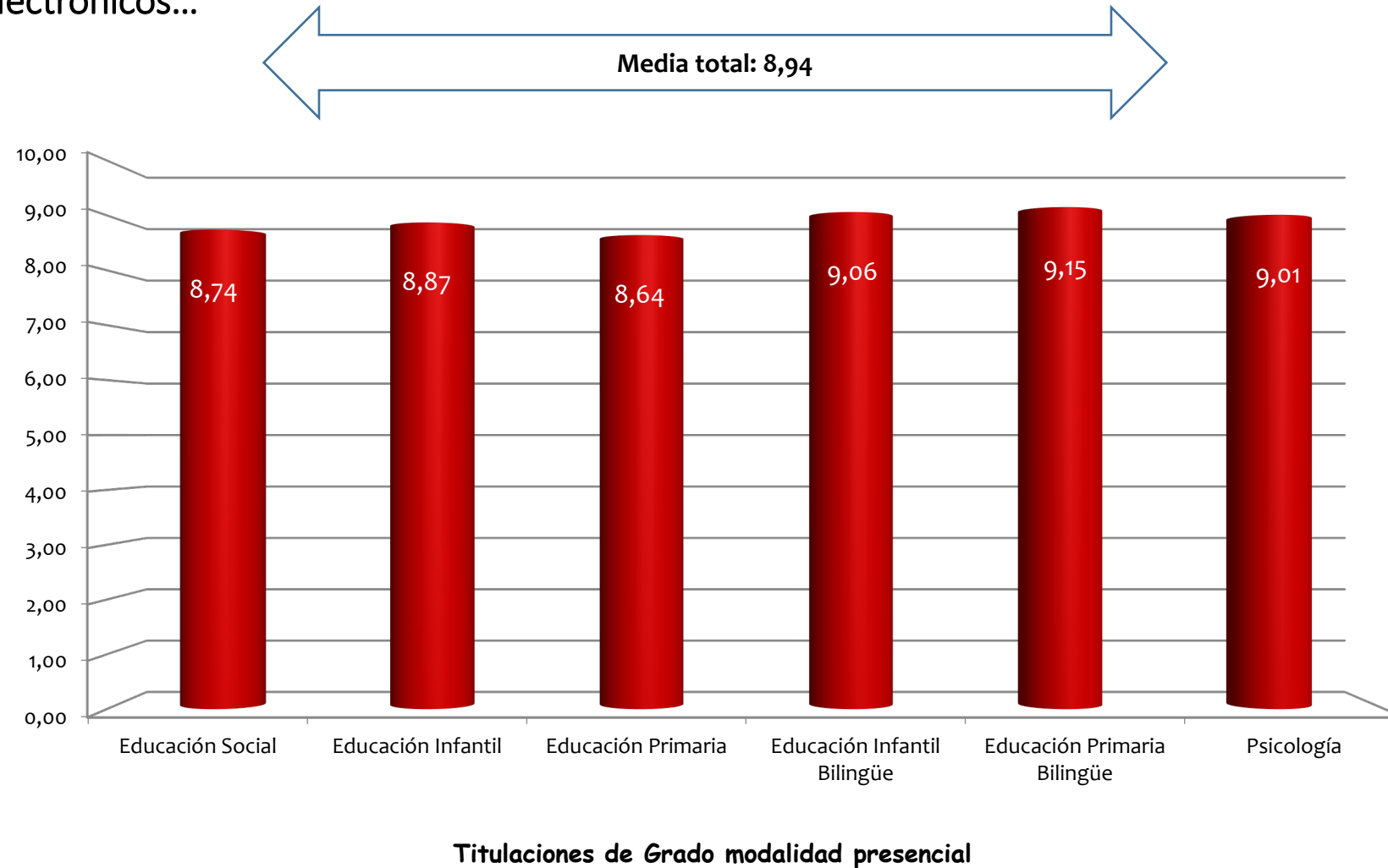

Cuestiones sobre los profesores

9. En general estoy satisfecho con la calidad docente del profesor.

	1°			2°			3°			4°			Titulación		
	N	Media	DT	N	Media	DT	N	Media	DT	N	Media	DT	N	Media	DT
Educación Social	99	8,44	2,43	133	8,50	2,07	53	8,15	1,97				285	8,41	2,18
Educación Infantil	406	8,58	2,04	261	8,72	1,88	246	8,71	2,05	82	8,44	1,93	995	8,64	1,99
Educación Primaria	148	8,69	1,88	156	8,46	2,33	186	7,75	2,62	6	8,00	2,28	496	8,26	2,35
Educación Infantil Bilingüe	52	9,02	1,04	80	8,54	2,26	52	8,40	1,97	33	9,24	0,97	217	8,73	1,81
Educación Primaria Bilingüe	183	8,92	1,64	137	8,56	2,10	154	8,32	2,53	18	9,83	0,38	492	8,66	2,08
Psicología	751	8,67	1,67	618	8,92	1,80	341	8,13	2,45	95	9,39	1,44	1805	8,70	1,90
Total	1639	8,68	1,82	1385	8,73	1,97	1032	8,24	2,38	234	9,03	1,62	4290	8,61	2,02

Cuestiones sobre los profesores

9. En general estoy satisfecho con la calidad docente del profesor.

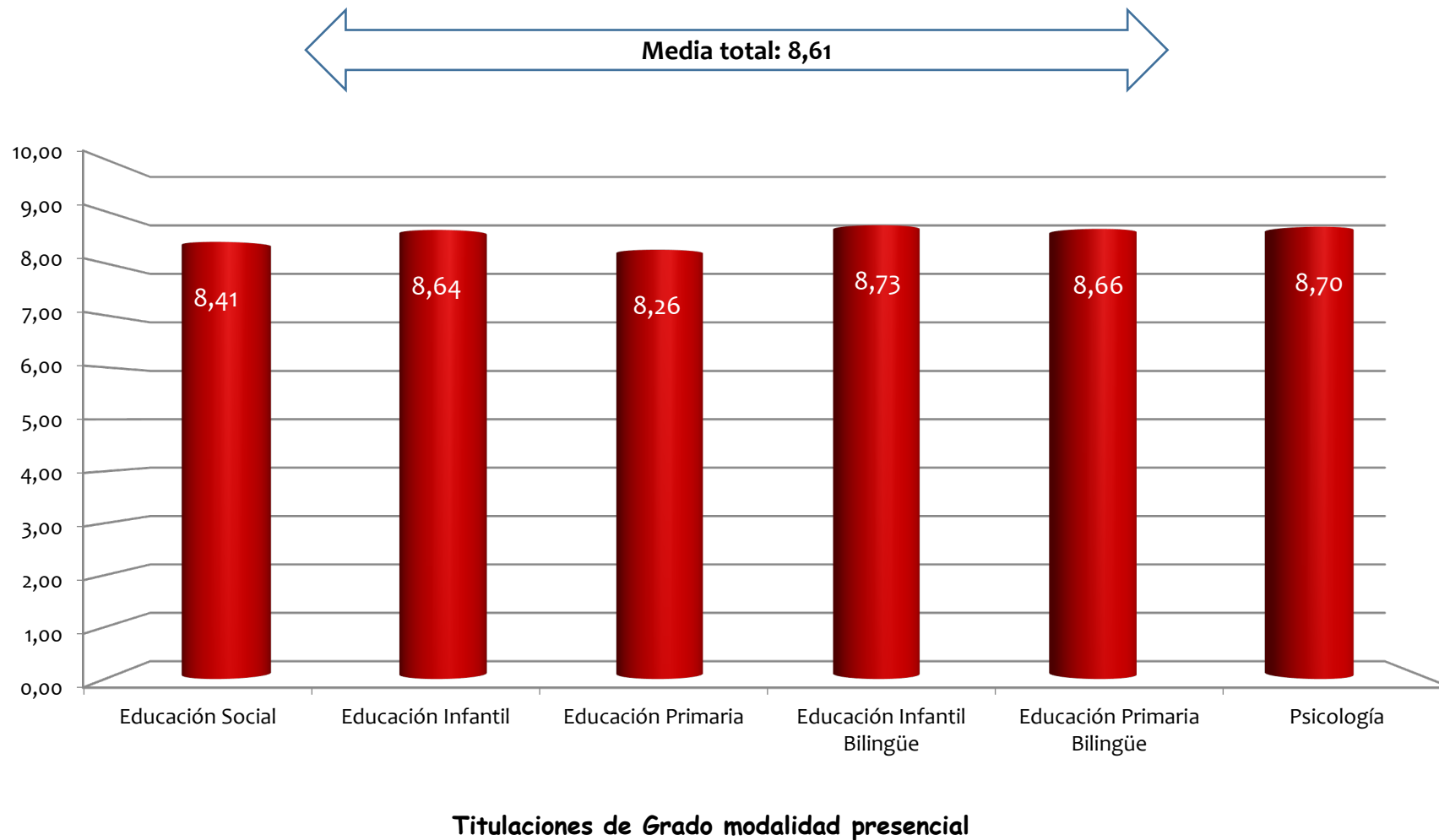

Consulta de las guías docentes

Consulta de la guía docente Por Titulación

	SÍ		NO		N
	N	%	N	%	
Educación Social	167	61,40	105	38,60	272
Educación Infantil	646	70,83	266	29,17	912
Educación Primaria	291	67,99	137	32,01	428
Educación Infantil Bilingüe	129	62,32	78	37,68	207
Educación Primaria Bilingüe	305	66,16	156	33,84	461
Psicología	1149	68,52	528	31,48	1677
Optativas	282	64,98	152	35,02	434
Total	2969	67,62	1422	32,38	4391

Consulta de las guías docentes

Consulta de la guía docente Por Titulación

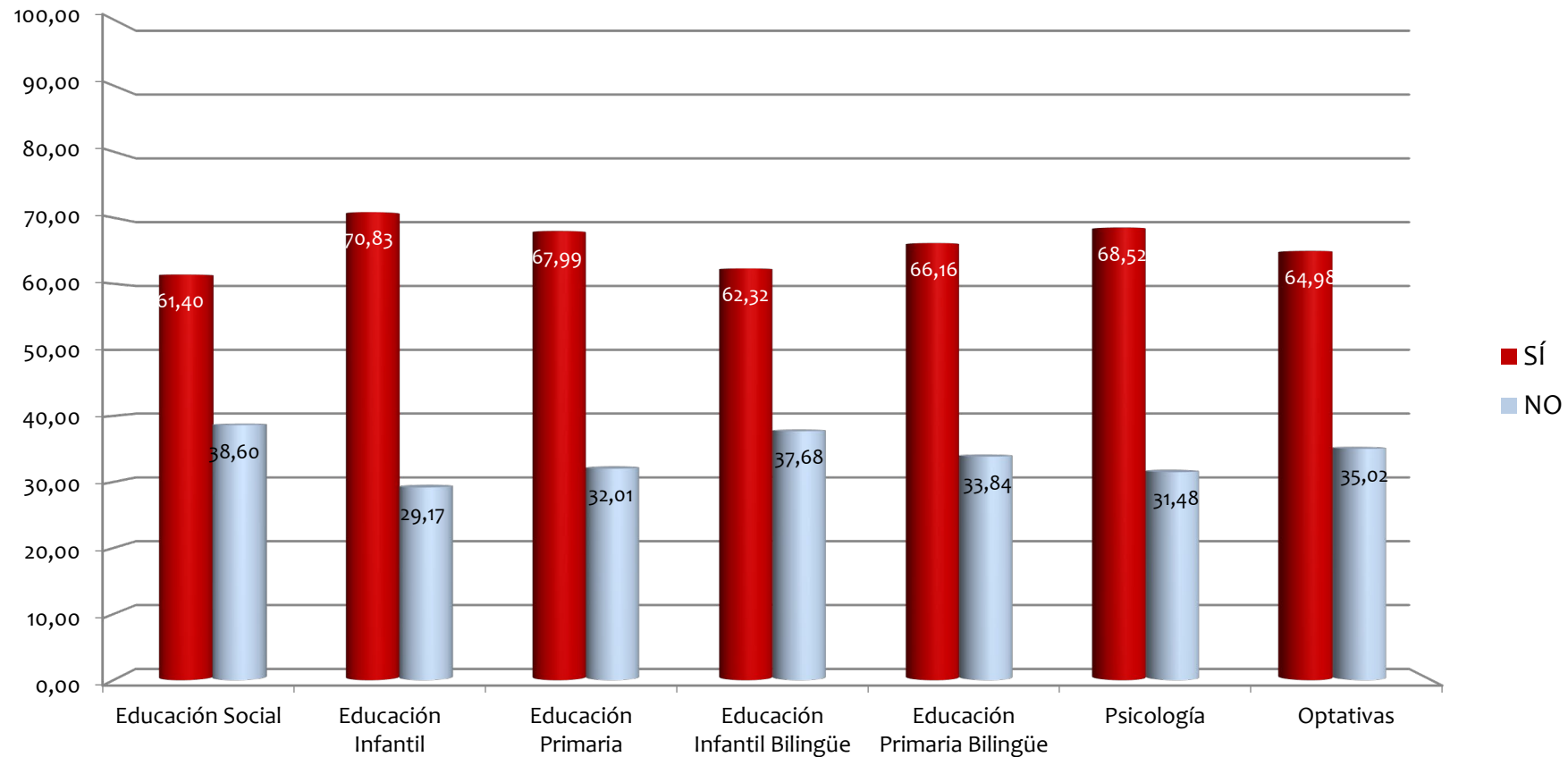

Titulaciones de Grado modalidad presencial

Consulta de las guías docentes

Consulta de la guía docente Por Curso

	SÍ		NO		N
	N	%	N	%	
Curso 1º	1103	71,53	439	28,47	1542
Curso 2º	832	67,26	405	32,74	1237
Curso 3º	601	62,22	365	37,78	966
Curso 4º	151	71,23	61	28,77	212
Optativas	282	64,98	152	35,02	434
Total	2969	67,62	1422	32,38	4391

Consulta de las guías docentes

Consulta de la guía docente
Por Curso

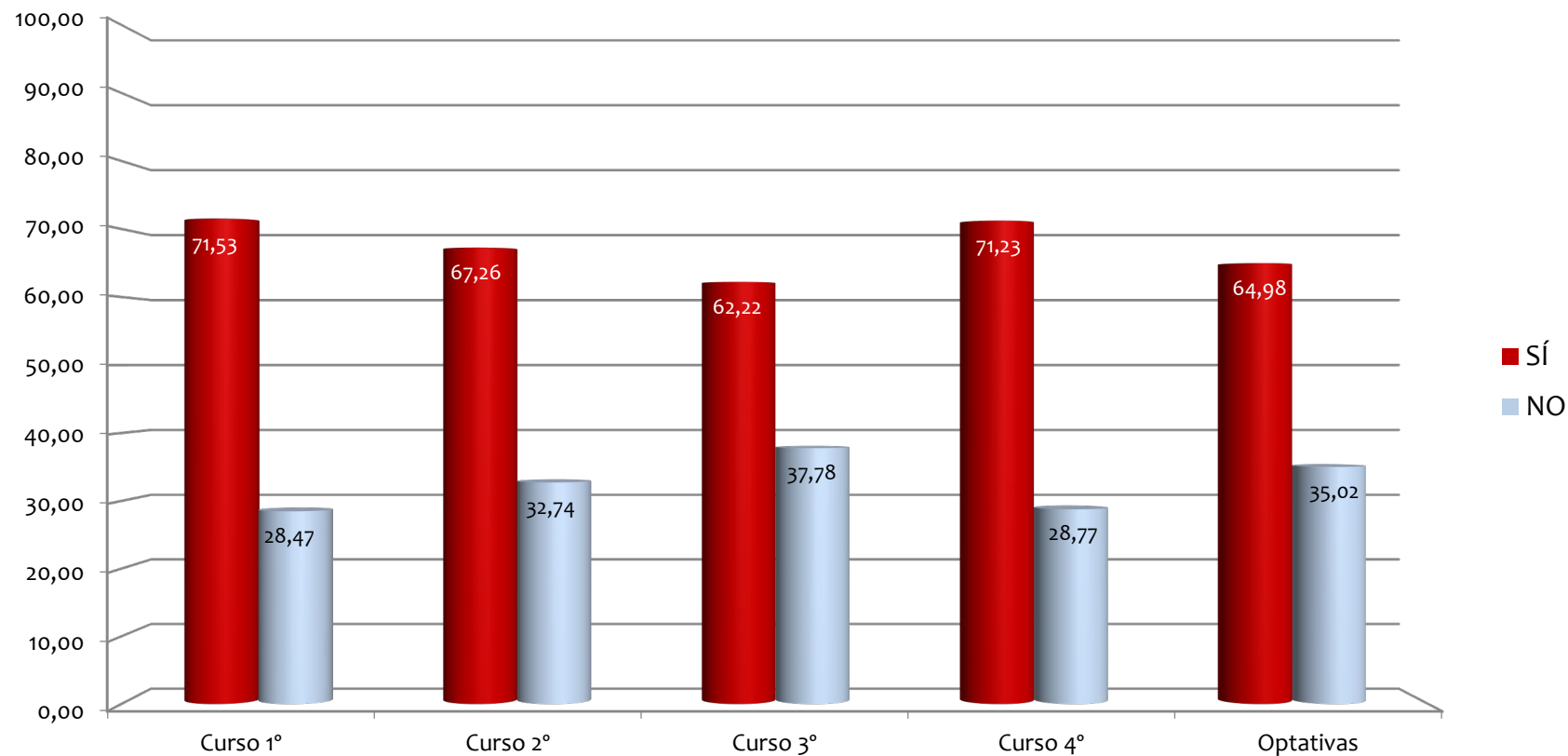

Titulaciones de Grado modalidad presencial

Consulta de las guías docentes

Consulta de la guía docente
Gráfica General

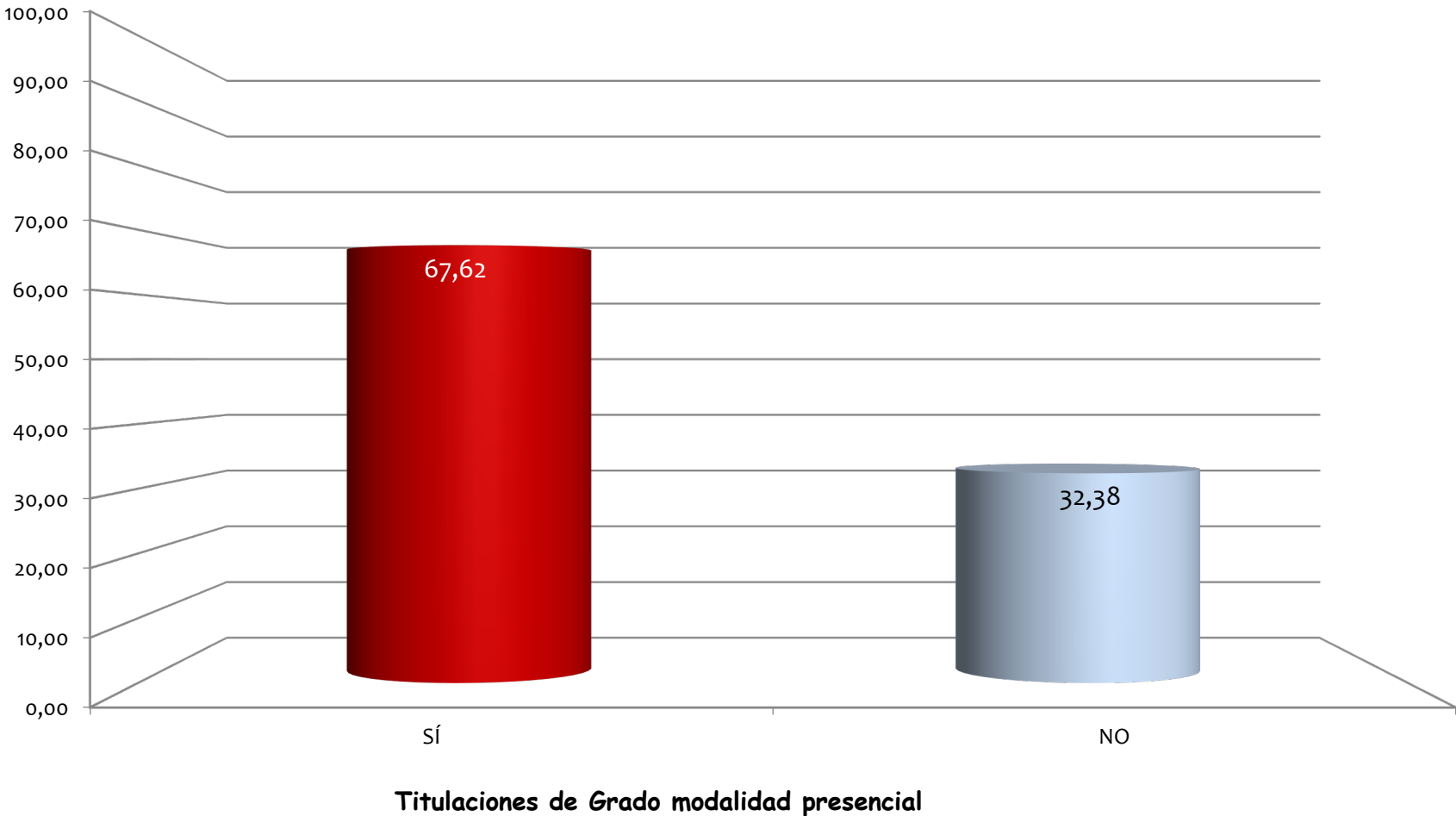

Grado de asistencia a clase

¿Cuál es tu grado de asistencia a clase?

Por Titulación

	< 25 %		25-50%		50-75%		>75%		N
	N	%	N	%	N	%	N	%	
Educación Social	1	0,36	4	1,44	36	13,00	236	85,20	277
Educación Infantil	4	0,43	7	0,74	83	8,82	847	90,01	941
Educación Primaria	3	0,67	11	2,46	64	14,32	369	82,55	447
Educación Infantil Bilingüe	0	0,00	1	0,48	13	6,22	195	93,30	209
Educación Primaria Bilingüe	1	0,21	10	2,13	52	11,09	406	86,57	469
Psicología	13	0,75	53	3,05	312	17,96	1359	78,24	1737
Optativas	3	0,67	4	0,90	27	6,07	411	92,36	445
Total	25	0,55	90	1,99	587	12,97	3823	84,49	4525

Titulaciones de Grado modalidad presencial

Grado de asistencia a clase

¿Cuál es tu grado de asistencia a clase?
Por Titulación

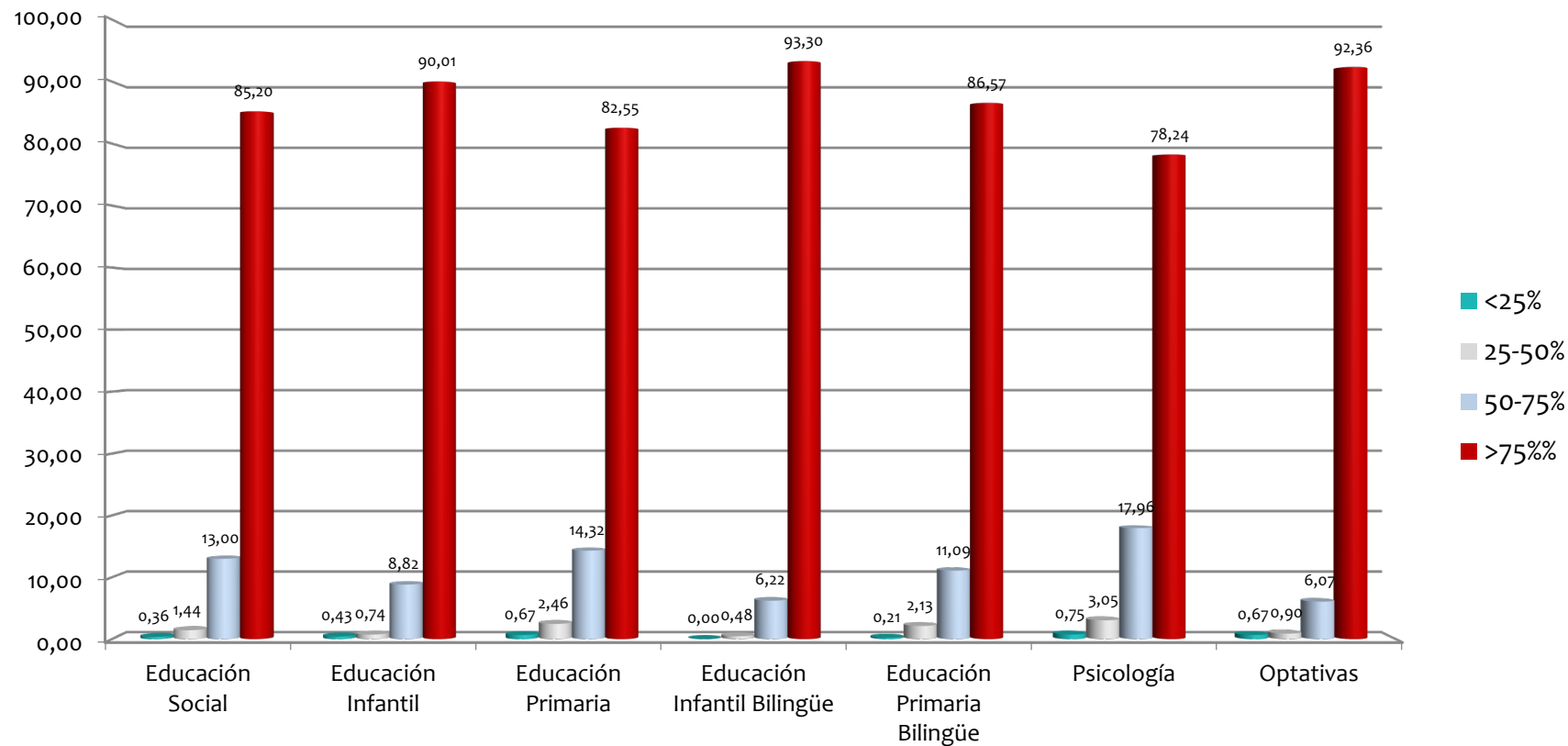

Titulaciones de Grado modalidad presencial

Grado de asistencia a clase

¿Cuál es tu grado de asistencia a clase?

Por Curso

	< 25 %		25-50%		50-75%		>75%		N
	N	%	N	%	N	%	N	%	
Curso 1°	7	0,44	36	2,28	211	13,34	1328	83,94	1582
Curso 2°	6	0,47	18	1,40	169	13,11	1096	85,03	1289
Curso 3°	8	0,81	31	3,13	167	16,87	784	79,19	990
Curso 4°	1	0,46	1	0,46	13	5,94	204	93,15	219
Optativas	3	0,67	4	0,90	27	6,07	411	92,36	445
Total	25	0,55	90	1,99	587	12,97	3823	84,49	4525

Grado de asistencia a clase

¿Cuál es tu grado de asistencia a clase?
Por Curso

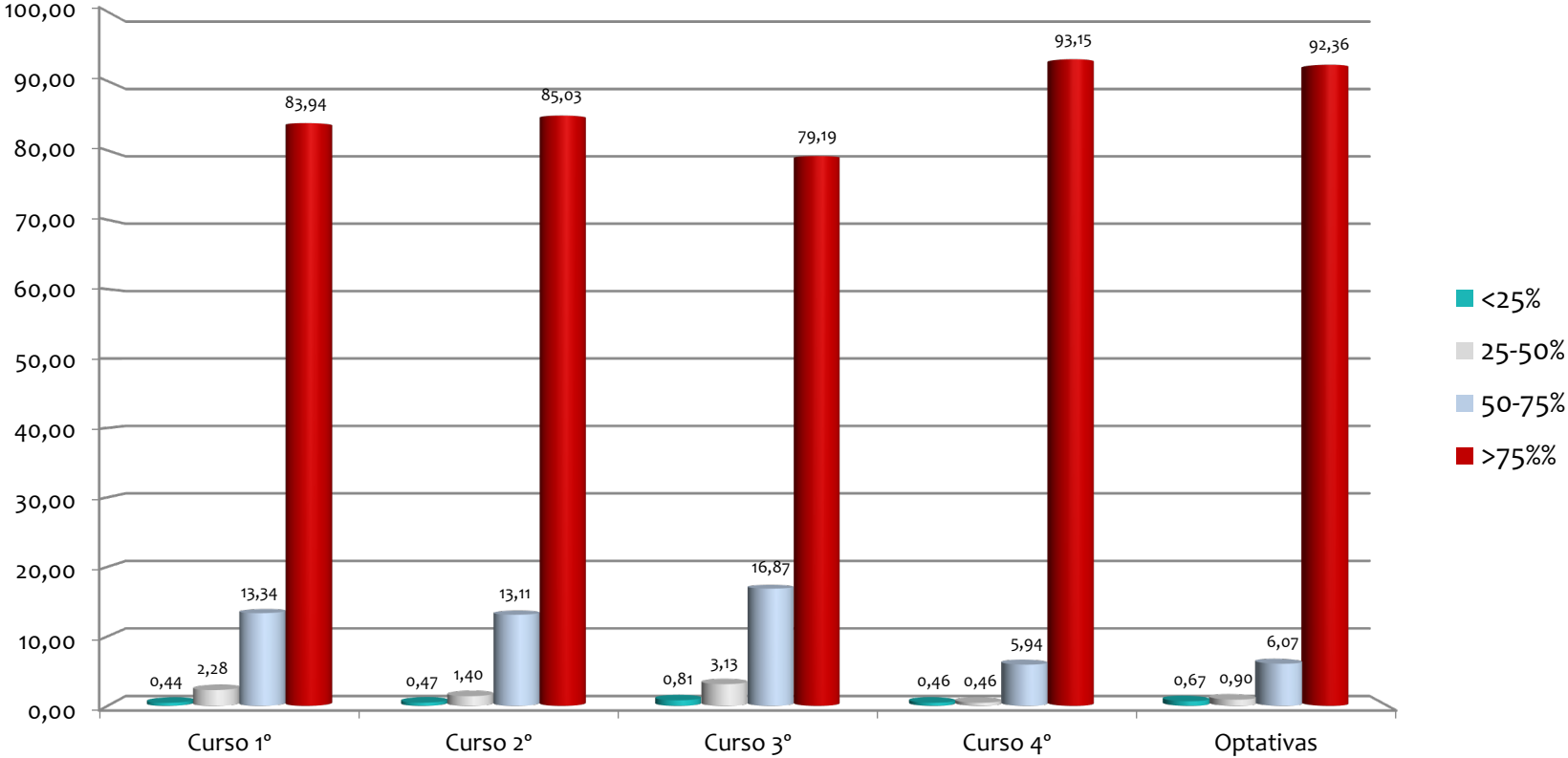

Consulta de las guías docentes

¿Cuál es tu grado de asistencia a clase?

Gráfica General

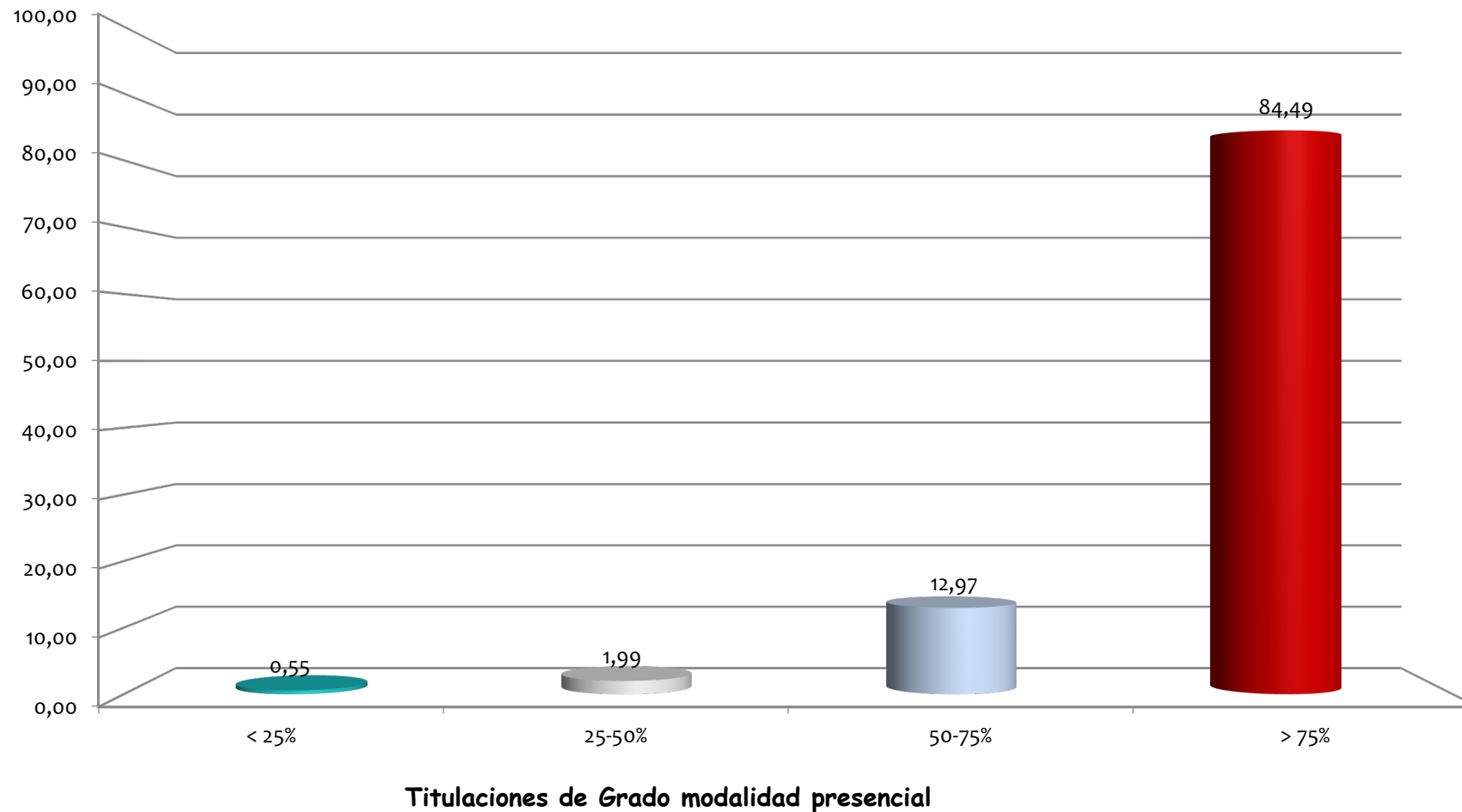

Unidad de Calidad CUCC